



# 1er INFORME DE LA SECRETARIA DE DEPORTES, CULTURA Y RECREACION 2012-2013.



# **“INTEGRANTES DE LA SECRETARIA DE DEPORTES, CULTURA Y RECREACION 2012-2016”**

**❖ MARGARITA RUIZ SANCHEZ**

**❖ RICARDO CALDERON SANCHEZ**

**❖ JAVIER RAMIREZ CHAVEZ**

**❖ LUIS ALEJANDRO MONTERO CABALLERO**

**❖ PEDRO RODRIGUEZ MAYA**

## SEPTIEMBRE 2013

COMPAÑERAS Y COMPAÑEROS CONVENCIONISTAS, RECIBAN LA MÁS CORDIAL BIENVENIDA A ESTA XXXVIII CONVENCION NACIONAL DEMOCRÁTICA DE LOS TELEFONISTAS.

EN DONDE SE ABORDAN TEMAS CRUCIALES PARA NUESTRA ORGANIZACIÓN Y NUESTRO DESARROLLO, AGRADECIENDO DE ANTEMANO LA OPORTUNIDAD QUE NOS BRINDAN PARA PRESENTARLES EL INFORME DE ACTIVIDADES DE ESTA SECRETARIA.

EN ESTE PERIODO EL GOBIERNO CELEBRO EL PACTO POR MEXICO, EN EL QUE ESTAN IMPLICITAS LAS REFORMAS ESTRUCTURALES LAS CUALES AFECTAN A LA CLASE TRABAJADORA; ENTRE LAS QUE DESTACAN LA APROBACIÓN A LA REFORMA LABORAL, LA LEY DE TELECOMUNICACIONES, Y ACTUALMENTE LA REFORMA ENERGETICA.

LA LEY DE TELECOMUNICACIONES Y LAS LEYES SECUNDARIAS, PONEN EN RIESGO EL FUTURO DE LA EMPRESA Y EN CONSECUENCIA NUESTRA FUENTE LABORAL, POR LO QUE DEBEMOS ESTAR ATENTOS A TODOS LOS CAMBIOS QUE ELLO IMPLIQUE, PARA SALVAGUARDAR NUESTRA FUENTE DE EMPLEO Y NUESTRA MATERIA DE TRABAJO.

DE AHÍ LA IMPORTANCIA DE SEGUIR PARTICIPANDO ACTIVAMENTE MAS QUE NUNCA UNIDOS EN LA LUCHA SINDICAL, DESDE NUESTRA AREA DE TRABAJO, SACANDO ADELANTE LOS EJES Y ESTRATEGIAS QUE EL SINDICATO DE TELEFONISTAS DE LA REPUBLICA MEXICANA, HA VENIDO PLANTEANDO COMO TEMAS PRIORITARIOS:

- PERMANENCIA VOLUNTARIA.
- RETENCION Y RECUPERACION DE NUESTROS CLIENTES
- CALIDAD EN EL SERVICIO
- ALIANZAS CON (UNT, FAS Y ALIANZAS INTERNACIONALES)

POR LO QUE REITERAMOS LA FIRME CONVICCION DE QUE TRABAJANDO UNIDOS, PODREMOS ENFRENTAR LOS GRANDES RETOS EN LOS TEMAS, QUE CONLLEVAN AL FORTALECIMIENTO NUESTRA ORGANIZACIÓN.

DE ACUERDO A LO ESTABLECIDO EN NUESTROS ESTATUTOS PARA LA SECRETARÍA DE DEPORTES, CULTURA Y RECREACIÓN DAR A CONOCER EL INFORME DE LAS ACTIVIDADES QUE SE DESARROLLARON DURANTE EL PERIODO COMPRENDIDO DEL 1RO. DE OCTUBRE DEL 2012 AL 30 DE SEPTIEMBRE DEL 2013.

DEL CUAL PONEMOS A SU CONSIDERACIÓN Y ANALISIS PARA SU ENRIQUECIMIENTO QUE DE MANERA DEMOCRÁTICA SE DE EN ESTA CONVENCION.

CREEMOS QUE LOS OBJETIVOS DEBERÁN SER CADA VEZ MEJORES EN EL PRÓXIMO PERIODO, LOS CUALES GENERARÁN RESULTADOS EN EL DEPORTE Y EVENTOS CULTURALES DE NUESTRA ORGANIZACIÓN, POR LO QUE ESTAMOS CONVENCIDOS DE QUE CON LA PARTICIPACIÓN ACTIVA DE TODOS USTEDES PODREMOS LOGRARLO.

POR LO ANTES EXPUESTO Y DE ACUERDO A LO QUE ESTABLECEN NUESTROS ESTATUTOS EN EL ARTÍCULO 50, INCISO A Y ARTÍCULO 65 INCISO L, DAMOS A CONOCER A USTEDES NUESTRO PRIMER INFORME CON LAS ACTIVIDADES REALIZADAS EN ESTE PERIODO.

## **BECAS**

### **A TODOS LOS COMPAÑEROS Y COMPAÑERAS TELEFONISTAS:**

PARA EL SINDICATO EL TEMA DE BECAS ES IMPORTANTE Y FUNDAMENTAL, YA QUE ES UNA PRESTACION QUE TENEMOS ESTABLECIDA EN EL CONTRATO COLECTIVO, POR LO QUE BUSCAMOS QUE ESTE BENEFICIO LLEGUE A LA AL MAYORIA DE NUESTRAS COMPAÑERAS Y COMPAÑEROS QUE LO SOLICITAN PARA SUS HIJOS E HIJAS, CON BASE EN LOS REQUISITOS Y CRITERIOS QUE SE ESTABLECEN DESDE LA CONVOCATORIA QUE SE EMITE PARA ESTE PROPÓSITO, COMO UN APOYO PARA LA EDUCACIÓN DE TODOS ELLOS.

EN LA CONTINUIDAD DE ESTE PROCESO SE LLEVARÁ A CABO EL PAGO DE ESTAS BECAS CON BASE EN EL MECANISMO QUE SE DESCRIBE A CONTINUACIÓN, EXHORTÁNDOLES PARA QUE SE MANTENGA EL INTERÉS DE MOTIVAR A NUESTROS HIJOS E HIJAS EN EL DESARROLLO DE SU FORMACIÓN EN CADA UNO DE SUS NIVELES, COMO PARTE DE LA FILOSOFÍA QUE EL STRM PROMUEVE TAMBIÉN ENTRE TODOS LOS AGREMIADOS.

EN LO QUE SE REFIERE A ESTA ACTIVIDAD, NOS PERMITIMOS INFORMARLES QUE SE EMITIÓ LA CONVOCATORIA PARA TODOS LOS COMPAÑEROS DE SECCIÓN MATRIZ Y SECCIONES FORÁNEAS, PARA EL PERÍODO ESCOLAR 2011-2012 SIENDO LOS SIGUIENTES PROMEDIOS:

<b>NIVEL</b>	<b>PROMEDIO</b>
<b>PRIMARIA</b>	<b>9.0</b>
<b>SECUNDARIA</b>	<b>8.5</b>
<b>BACHILLERATO</b>	<b>8.0</b>
<b>UNIVERSIDAD</b>	<b>8.0</b>

DERIVADO DE LO ANTERIOR SE REALIZÓ LA RECEPCIÓN, REVISIÓN Y CAPTURA DE LAS DIFERENTES SOLICITUDES DE TRABAJADORES E HIJOS DE TRABAJADORES QUE SE PRESENTARON DE SECCIÓN MATRIZ Y SECCIONES FORÁNEAS, EN EL PERÍODO COMPRENDIDO DE OCTUBRE A DICIEMBRE 2012.

ASI MISMO, EN SECCIONES FORÁNEAS, LOS SECRETARIOS DE GENERALES, SON EL APOYO EN LA LOCALIDAD PARA LA REVISIÓN DE LA DOCUMENTACIÓN QUE ENVIAN LOS COMPAÑEROS, LAS CUALES TENDRÁN QUE VERIFICAR QUE ESTOS SE APEGUEN A LAS BASES DE LA CONVOCATORIA Y ASÍ EVITAR INCONFORMIDADES POR PARTE DE NUESTROS COMPAÑEROS.



**SINDICATO DE TELEFONISTAS DE LA REPÚBLICA MEXICANA  
SINDICATO DE INDUSTRIA  
REGISTRO 2493  
MÉXICO, D. F.**



**CONVOCATORIA DE BECAS**

EL COMITÉ EJECUTIVO NACIONAL, COMITÉ NACIONAL DE VIGILANCIA Y COMISIONES NACIONALES A TRAVÉS DE LA SECRETARÍA DE DEPORTES, CULTURA Y RECREACIÓN DANDO CUMPLIMIENTO A LA CLAUSULA 180 DEL CONTRATO COLECTIVO DE TRABAJO EN VIGOR, EXPIDE LA PRESENTE CONVOCATORIA BAJO LAS SIGUIENTES:

**B A S E S**

**PRIMERA: LUGAR Y FECHA:** LAS SOLICITUDES SERÁN TRAMITADAS EN LA OFICINA DE BECAS, EN RIO NEVA No 16 TERCER PISO, COLONIA CUAUHTEMOC, MEXICO DF, C.P. 06500  
**DE LUNES A VIERNES.**

**PRIMARIA Y SECUNDARIA: DEL 07 DE OCTUBRE AL 08 DE NOVIEMBRE DEL 2013.  
BACHILLERATO Y UNIVERSIDAD: DEL 11 DE NOVIEMBRE AL 06 DE DICIEMBRE DEL 2013.**

**HORARIO: 10:00 A 14:00 Y DE 15:00 A 18:00 HORAS**

**SEGUNDA: PARTICIPANTES Y REQUISITOS:** PODRAN PARTICIPAR DE ESTE DERECHO, COMO MAXIMO UN HIJO POR TRABAJADOR, INDEPENDIEMENTE AL TRABAJADOR.

LOS REQUISITOS SERAN LOS SIGUIENTES:

- A. SER TRABAJADOR SINDICALIZADO, ACTIVO O JUBILADO.**
- B. CREDENCIAL DEL SINDICATO Y/O DE LA EMPRESA (SECCION MATRIZ).**
- C. PRESENTAR ORIGINAL Y COPIA FOTOSTATICA DE LA(S) BOLETA(S) DE CALIFICACIONES, QUE ACREDITE COMPLETO EL CICLO ESCOLAR 2012-2013.**
  - a) PRIMARIA Y SECUNDARIA BOLETA OFICIAL DE LA SEP CICLO ESCOLAR 2012- 2013.**
  - b) BACHILLERATO Y UNIVERSIDAD BOLETA DE LOS PERIODOS AGOSTO-DICIEMBRE 2012, ENERO-JULIO 2013.**
- D. EN CASO DE QUE LA SOLICITUD SEA PARA EL HIJO DE TRABAJADOR, DEBERÁ PRESENTAR ORIGINAL Y COPIA DEL ACTA DE NACIMIENTO.**
- E. FOTOGRAFIA RECIENTE DE LA PERSONA PARA QUIEN ES LA BECA.**
- F. EN MATRIZ EL TRAMITE ES PERSONAL.**
- G. EN SECCIONES FORANEAS, DEBERÁN APEGARSE INVARIABLEMENTE A LOS INCISOS A) B) C) D) Y E) REFERIDOS EN ESTE PUNTO, EL COMITÉ EJECUTIVO LOCAL ELABORARA POR TRIPLICADO LAS SOLICITUDES DE LAS CUALES UNA SERA PARA EL TRABAJADOR, OTRA PARA EL ARCHIVO DE LA SECCION Y LA OTRA DEBERÁ SER ENVIADA AL AREA DE BECAS CON EL DEBIDO SOPORTE Y FIRMAS POR EL SECRETARIO GENERAL, 15 DÍAS COMO MÁXIMO POSTERIORES A LA FECHA LIMITE (06 DE DICIEMBRE DEL 2013).**

**TERCERA: SE REQUIEREN LOS SIGUIENTES PROMEDIOS**

<b>PRIMARIA</b>	<b>9.0</b>
<b>SECUNDARIA</b>	<b>8.5</b>
<b>BACHILLERATO</b>	<b>8.0</b>
<b>UNIVERSIDAD</b>	<b>8.0</b>

**NOTA: EL TRAMITE DE BECAS DEBERÁ APEGARSE INVARIABLEMENTE A LAS BASES DE LA PRESENTE CONVOCATORIA, ASI MISMO; EN SECCIONES FORÁNEAS DEBERAN LLENAR LA SOLICITUD CON LOS FORMATOS QUE SE LES ENVIARÁ VIA SISTEMA DE INFORMACIÓN SINDICAL (SIS) E INTERNET DE NUESTRA PAGINA WEB.**

FRATERNALMENTE  
"UNIDAD, DEMOCRACIA Y LUCHA SOCIAL"  
MEXICO, D.F. A 20 DE SEPTIEMBRE DEL 2013

SECRETARIO GENERAL

SECRETARIA DE DEPORTES, CULTURA Y RECREACIÓN

PRESIDENTA DEL COMITÉ NACIONAL DE VIGILANCIA

**LA ESTADÍSTICA DE LOS TRÁMITES EFECTUADOS A NIVEL NACIONAL SON LOS SIGUIENTES:**

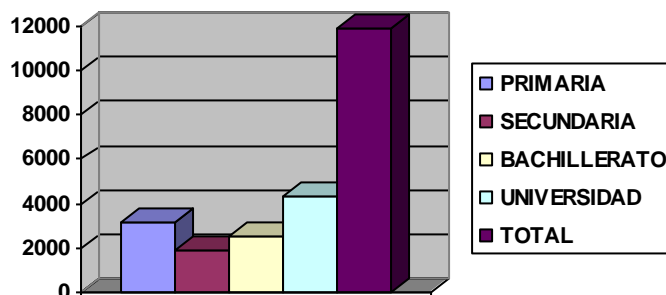

NIVEL	NO. DE BECARIOS
PRIMARIA	3130
SECUNDARIA	1884
BACHILLERATO	2556
UNIVERSIDAD	4340
<b>TOTAL</b>	<b>11,910</b>

**LAS CANTIDADES ASIGNADAS POR NIVEL, QUEDARON DE LA SIGUIENTE MANERA:**

NIVEL	CANTIDAD
PRIMARIA	\$ 2,380.00
SECUNDARIA	\$ 2,512.00
BACHILLERATO	\$ 3,570.00
UNIVERSIDAD	\$ 3,967.00

**A CONTINUACIÓN SE LES DETALLA LA RELACIÓN FINAL DE LOS  
TRÁMITES DE BECAS POR SECCIÓN SINDICAL  
REPORTE GENERAL DE BECAS**

<u>SECCIÓN</u> <u>N</u>	<u>LOCALIDAD</u>	<u>CAPTURADAS</u>	<u>CAPTURADAS FUERA DE</u> <u>TIEMPO</u>	<u>TOTAL FINAL</u> <u>DEL CICLO</u>
0	MATRIZ	2869		2869
1	MONTERREY, N.L	547		547
2	GUADALAJARA, JAL.	784	1	785
3	PUEBLA, PUE.	401		401
4	SAN LUIS POTOSI, S.L.P	85	2	87
5	VERACRUZ, VER.	117		117
6	TORREÓN, COAH.	148		148
7	CHIHUAHUA, CHIH.	271		271
8	ORIZABA, VER.	32		32
9	PACHUCA, HGO.	58		58
10	CUERNAVACA, MOR.	150		150
11	LEÓN, GTO.	123		123
12	CELAYA, GTO	118		118
13	SALTILLO, COAH.	71		71
14	CORDOVA, VER.	71		71
15	HERMOSILLO, SON.	214		214
16	NVO. LAREDO. TAMPS.	64		64
17	XALAPA, VER.	71		71
18	TAMPICO, TAMPS.	111		111
19	TOLUCA, MÉX.	189		189
20	IRAPUATO, GTO.	59		59
21	ACAPULCO, GRO.	168		168
22	MORELIA, MICH.	92	4	96
23	CD. JUÁREZ, CHIH.	77		77
24	QUERETARO, QRO.	163		163
25	NOGALES, SON.	21		21
26	CD. OBREGÓN, SON.	74		74
27	COATZACOALCOS, VER.	69		69
28	AGUASCALIENTES, AGS.	114		114
29	MÉRIDA, YUC.	227		227
30	CULIÁCAN, SIN.	150	1	151
31	DURANGO, DGO.	98		98
32	NAVOJOA, SON.	39		39
33	MAZATLÁN, SIN.	115		115

34	GUAYMAS, SON.	39		39
35	MATAMOROS, TAMPS.	86		86
36	CD. GUZMÁN JAL.	57		57
37	CD. VICTORIA, TAMPS.	57		57
38	PIEDRAS NEGRAS, COAH.	47		47
39	TEZIUTLAN, PUE.	27		27
40	COLIMA, COL.	117		117
41	TEHUÁCAN, PUE.	31		31
42	GUANAJUATO, GTO.	15		15
43	LINARES, N.L	14		14
44	IGUALA, GRO.	63		63
45	REYNOSA, TAMPS.	80		80
46	ZACATECAS, ZAC.	52		52
47	ZAMORA, MICH.	57	1	58
48	ACAMBARO, GTO.	12		12
49	APIZACO, TLAX.	12		12
50	PARRAL, CHIH.	44		44
51	TEPIC, NAY.	85		85
52	SAN JUAN DEL RIO, QRO.	27		27
53	CD. CUAUHTEMOC, CHIH.	12		12
54	ZUMPANGO, MÉX.	12		12
55	TLAXCALA, TLAX.	26		26
56	CD. VALLES, S.L.P	50		50
57	MANZANILLO, COL.	38		38
58	CD. ACUÑA, COAH.	15		15
59	MONTEMORELOS, N.L	11		11
60	SAHUAYO, MICH.	22		22
61	JUCHITÁN, OAX.	21		21
62	AUTLÁN, JAL.	27		27
63	CUAUTLA, MOR.	39		39
64	CD. MANTE, TAMPS.	17		17
65	TULA, HGO.	26		26
66	SAN ANDRÉS TUXTLA, VER.	16		16
67	TUXPAN, VER.	12		12
68	TEPATITLÁN, JAL.	38		38
69	CHILPANCINGO, GRO.	41		41
70	TULANCINGO, HGO.	38		38
71	LOS MOCHIS, SIN.	57		57
72	CANANEA, SON.	16		16
73	CD. DELICIAS, CHIH.	24		24
74	TUXTLA GUTIÉRREZ, CHIS.	98	1	99



75	OAXACA, OAX.	98		98
76	LOS REYES, MICH.	5		5
77	TAPACHULA, CHIS.	22		22
78	CAMPECHE, CAMP.	15		15
79	POZA RICA, VER.	44		44
80	VILLA HERMOSA, TABS.	110		110
81	FESNILLO, ZAC.	35		35
82	MIGUEL ALEMÁN, TAMPS.	25		25
83	URUAPÁN, MICH.	35		35
84	SABINAS, COAH.	52		52
85	MONCLOVA, COAH.	54		54
86	NUEVA ROSITA, COAH.	9		9
88	CD. CONSTITUCIÓN, B.C.S.	10		10
89	LA PAZ B.C.S	51		51
90	CUAUTILÁN, MÉX.	58		58
91	TEXCOCO, MÉX.	48		48
92	CHALCO, MÉX.	173		173
93	CD. DEL CARMEN, CAMP.	16		16
94	CD. ALLENDE, COAH.	7		7
95	COSAMALOAPAN, VER.	11		11
96	HUAMANTLA, VER.	11		11
98	OCOTLÁN, JAL.	35		35
99	MARTÍNEZ DE LA TORRE, VER.	23		23
100	HUAJUAPAN DE LEÓN, OAX.	17		17
101	TECPAN DE GALEANA, GRO.	13		13
102	TIERRA BLANCA, VER.	17		17
103	CANCÚN, Q. ROO	58		58
104	ZACAPU, MICH.	14		14
105	ACAYUCAN ,VER	10		10
106	ACTOPAN, HGO.	18		18
107	SALVATIERRA, GTO.	11		11
108	NVO. CASAS GRANDES, CHIH.	20		20
109	JOJUTLA, MOR.	29		29
110	SAN CRISTOBAL DE C. CHIS	19		19
111	PUERTO VALLARTA, JAL.	53		53
112	APATZINGAN, MICH.	14		14
113	LA PIEDAD, MICH.	25		25
114	CABORCA, SON.	18		18
115	GUASAVE, SIN.	17		17
116	CHETUMAL, Q. ROO.	26		26
117	TENOSIQUE, TABS.	4		4

118	ZITACUARO, MICH.	12		12
119	TECOMAN, JAL.	12		12
120	SALAMANCA, GTO.	14		14
121	MINATITLÁN, VER.	17		17
122	ZIHUATANEJO, GRO.	16		16
123	LÓPEZ MATEOS, MÉX.	48		48
124	ATLACOMULCO, MÉX.	26		26
125	LÁZARO CÁRDENAS, MICH.	16		16
126	SABINAS HIDALGO, N.L	12		12
127	PINOTEPA NACIONAL, OAX.	14		14
128	COMALCALCO, TABS.	9		9
129	APAN, HGO.	10		10
130	GUAMUCHIL, SIN.	28		28
131	SAN M. TEXMELUCAN, PUE.	17		17
132	MUZQUIZ, COAH.	6		6
133	SANTA CATARINA, N.L	15		15
134	CADEREYTA, N.L	9		9
135	VILLA DE LAS FLORES, MÉX.	50		50
136	CUAUTITLÁN IZCALLI, MÉX.	37		37
137	ATLIXCO, PUE.	18		18
138	VENTA DE CARPIO, MÉX.	22		22
139	VILLA NICÓLAS ROMERO, MÉX.	43		43
140	CARDENAS, TABS.	17	1	18
141	TEPOTZOTLÁN, MÉX.	15		15
142	LOMA BONOTA, OAX.	7		7
143	TUXTEPEC, OAX.	8		8
144	AMECA, JAL.	30		30
145	CHAPALA, JAL.	16		16
146	SANTA ANITA, JAL.	19	2	21
147	PATZCUARO, MICH.	11		11
148	LAGOS DE MORELOS, JAL.	11		11
149	TAXCO, GRO.	9		9
150	CD. ALTAMIRANO, JAL.	20		20
151	BOSQUES DEL LAGO, MÉX.	22		22
152	SALINA CRUZ, OAX.	8		8
153	ACAPONETA, NAY.	6		6
154	LOS CABOS, B.C.S	9		9
155	OJO DE AGUA, MÉX.	24		24
156	AGUA PRIETA, SON.	10		10
157	CD. SAHAGUN, HGO.	16		16
158	RIO VERDE, S.L.P	9		9

160	CUAJIMALPA, DF.	34		34
161	COMITÁN, CHIS.	11		11
162	JEREZ, ZAC.	19		19
163	IZÚCAR DE MATAMOROS, PUE.	12		12
164	COZUMEL, Q. ROO.	7		7
165	PLAYA DEL CARMEN, Q. ROO.	7		7
166	SAN JUAN TEOTIHUACAN, MÉX	16		16
167	APODACA. N.L	23		23
168	MACUSPANA, TAB.	3	2	5
169	MATEHUALA, S.L.P	9		9
170	SANTIAGO IXCUINCLA, NAY.	17		17
172	TECAMACHALCO, PUE.	5		5
173	SANTA ROSALÍA, B.C.S	11		11
174	CD. HIDALGO, MICH.	16		16
175	HUAUCHINANGO, PUE.	8		8
176	CHIMALHUACAN, MÉX.	14		14
177	EL SALTO, JAL.	11		11
178	SAN JUAN DE LOS LAGOS, JAL.	10		10
179	VALLE DE BRAVO, EDO. DE MÉX.	7		7
180	CABO SAN LUCAS, B.C.S	8		8
181	BAHÍAS DE HUATULCO, OAX.	4		4
182	MOROLEÓN, GTO.	10		10
183	SAN MIGUEL DE ALLENDE, GTO.	10		10
184	RÍO GRANDE, ZAC.	13		13
185	SAN FCO. DEL RINCÓN, GTO.	10		10
189	PUERTO ESCONDIDO, OAX.	4		4
190	ZACATLAN, PUE.	10		10
			TOTAL	<b>11,910</b>

DE IGUAL MANERA LES INFORMAMOS QUE SE EMITIÓ LA CIRCULAR PARA EL PAGO DE BECAS EN EL MES DE AGOSTO, PARA LOS COMPAÑEROS QUE COBRAN CON TARJETA DE DÉBITO SE LES HIZO EL DEPÓSITO BANCARIO CORRESPONDIENTE POR LA CANTIDAD DE LA BECA TRAMITADA SEGÚN EL NIVEL DE CADA COMPAÑERO EL 16 DE AGOSTO, ASÍ MISMO PARA LOS COMPAÑEROS QUE COBRAN TODAVIA CON VOLANTE, SE HIZO DE LA FORMA TRADICIONAL, ES DECIR, SE LES ENTREGO EL CHEQUE RESPECTIVO, DESDE EL DÍA 20 DE AGOSTO Y FINALIZO EL 13 DE SEPTIEMBRE DEL 2013.

CABE MENCIONAR QUE GRACIAS A LA INTERVENCION DEL CO. FRANCISCO HERNÁNDEZ JUÁREZ HUBO UN INCREMENTO SIGNIFICATIVO EN EL MONTO ECONÓMICO EN COMPARACIÓN CON EL AÑO ANTERIOR.

<b>ANTERIOR</b>		<b>ACTUAL</b>	
PRIMARIA	\$ 2,224.53	PRIMARIA	\$ 2,380.00
SECUNDARIA	\$ 2,347.58	SECUNDARIA	\$ 2,512.00
BACHILLERATO	\$ 3,336.26	BACHILLERATO	\$ 3,570.00
UNIVERSIDAD	\$ 3,707.55	UNIVERSIDAD	\$ 3,967.00

**SE APOYO DIFERENTES COPES DE SECCION MATRIZ, CON PLAYERAS CONMEMORATIVAS, ARBITRAJE, PREMIACIONES DE FUTBOL, VOLEIBOL, BASQUETBOL. ETC.**

### APOYO MATRIZ

ABASTOS
ANGELES
ATZACOALCO
AZORES
CAFETALES
CHAMIZAL
CHAMIZAL
COLINA
COMERCIALIZACION
CUICUILCO (CAT)
CCTX
EQUIPO REPREST. STRM 22 DE ABRIL
ESTADIO
FINANZAS
FINANZAS PARQUE VIA
IPR
IPR
JUBILADOS
LEGARIA
MALINCHE
MIXCOAC
MIXHUCA
MORELOS
NAUCALPAN
PERFILES
PINO
PLAZA LORETO

PRODUCTIVIDAD
SAC
SAN ANTONIO ABAD
STA. FE
STA. LUCIA
TACUBAYA
TECMARKETING
TEPEPAN
TEZOSOMOC
TICOMAN
TLALNEPANTLA
VALLE DORADO (CAT)
VALLEJO
ZARAGOZA

EN LAS SECCIONES FORANEAS COMO YA ES DE SU CONOCIMIENTO SE LES ENVIA UNA CANTIDAD ANUAL, DE ACUERDO A LA CLAUSULA 178 DEL C.C.T; POR LO QUE EN LA MEDIDA DE LO POSIBLE Y DE ACUERDO AL ALCANCE DEL PRESUPUESTO DE ESTA SECRETARIA, SE APOYO A ALGUNAS SECCIONES FORANEAS:

#### **APOYO SECCION FORANEA**

<b>SECCION</b>	<b>LOCALIDAD</b>
2	GUADALAJARA, JAL.
6	TORREON, COAH.
7	CHIHUAHUA, CHIH,
9	PACHUCA, HGO.
17	JALAPA, VER.
21	ACAPULCO, GRO.
31	DURANGO, DGO.
68	TEPATITLAN, JAL.
73	CD. DELICIAS, CHIH.
98	OCOTLAN, JAL.
112	APATZINGAN, MICH.
136	CUAUTITLAN, IZC.
143	TUXTEPEC, OAX.
160	CUAJIMALPA, D.F.
171	LIMSA
175	HUACHINANGO, PUE.
179	VALLE DE BRAVO, MEX.

## **CURSO DE VERANO SINDICAL**

EN ESTA SECRETARIA UNA DE NUESTRAS PRIORIDADES ES SEGUIR FOMENTANDO LA CULTURA Y RECREACION ATRAVES DE LOS CURSOS DE VERANO, PARA LAS Y LOS HIJOS DE NUESTROS AGREMIADOS. EN LA REALIZACIÓN DEL MISMO EL TEMA PRINCIPAL ES EL VALOR EDUCATIVO, POR LO QUE LAS ACTIVIDADES SON DIRIGIDAS A QUE POR MEDIO DE LA DIVERSIÓN LOS NIÑOS APRENDAN TEMAS CULTURALES Y DEPORTIVOS.

### **CURSO DE VERANO SINDICAL 2013. DIVERSIÓN, RECREACIÓN Y CULTURA. (PARA HIJOS DE TRABAJADORES SINDICALIZADOS). NIÑOS DE 6 A 11 AÑOS 11 MESES.**

INSCRIBE A TUS HIJOS EN ESTE CURSO DONDE HABRÁ APRENDIZAJE, DIVERSIÓN, CULTURA Y PODRÁN HACER MUCHOS AMIGOS. SE VISITARÁN LOS SIGUIENTES LUGARES: LUNES: ZOOLOGICO DE LOS COYOTES (MÉXICO, D.F.). MARTES: MUSEO DE ANTROPOLOGÍA (MÉXICO, D.F.). MIÉRCOLES: RECORRIDO POR LAS PIRÁMIDES DE TEOTIHUACAN. JUEVES: FERIA MÁGICA DE CHAPULTEPEC. VIERNES: DÍA DE ALBERCA EN DEPORTIVO DEL STRM EN ZUMPANGO, ESTADO DE MÉXICO.

- **PRIMERA SEMANA:** DEL 8 AL 12 DE JULIO.
- **TERCERA SEMANA:** DEL 22 AL 26 DE JULIO.
- **SEGUNDA SEMANA:** DEL 15 AL 19 DE JULIO.
- **CUARTA SEMANA:** DEL 29 DE JULIO AL 2 DE AGOSTO.

**HORARIO:** SE RECIBIRÁ A LOS NIÑOS A LAS 8:00 HRS. Y SE ENTREGARÁN A LAS 16:00 HRS.

**SALIDA DE AUTOBUSES:** C.T. LINDAVISTA, C.T. ROJO GÓMEZ, C.T. SAN JUAN Y STRM, RÍO NEVA 16.

**NOTA:** SI NO SE REÚNEN 10 NIÑOS COMO MÍNIMO EN UNA SEDE SE CANCELARÁ EL LUGAR DE SALIDA DEL AUTOBÚS.

**INSCRIPCIONES:** DEL 18 DE JUNIO AL 29 DE JUNIO DE LUNES A VIERNES DE 11:00 A 14:00 HRS. Y DE 15:00 A 18:00 HRS., EN SECRETARÍA DE DEPORTE, CULTURA Y RECREACIÓN DEL STRM, 4º. PISO, RÍO NEVA 16, COL. CUAUHTÉMOC.

#### **REQUISITOS:**

- SER HIJO DE TRABAJADOR SINDICALIZADO (TELMEX, CTBR, LIMSA Y TECMARKETING) Y TENER DE 6 A 11 AÑOS 11 MESES CUMPLIDOS AL MES DE JULIO DE 2012.
- EL TRABAJADOR DEBERÁ INSCRIBIR, LLENAR Y FIRMAR LA SOLICITUD PERSONALMENTE PRESENTANDO CREDENCIAL ACTUALIZADA DE LA EMPRESA.
- ACTA DE NACIMIENTO EN ORIGINAL Y COPIA DEL PARTICIPANTE.
- DOS FOTOGRAFÍAS TAMAÑO INFANTIL RECIENTES DEL MENOR Y 2 FOTOGRAFÍAS RECIENTES DE LAS 2 PERSONAS AUTORIZADAS PARA RECOGER AL NIÑO(A).
- PRESENTAR ORIGINAL Y COPIA DEL CARNET DEL IMSS QUE CONTENGA EL NÚMERO DE AFILIACIÓN Y NÚMERO DE CLÍNICA QUE LE CORRESPONDE.

- PRESENTAR CERTIFICADO MÉDICO ORIGINAL RECIENTE (ABRIL, MAYO Y JUNIO DE 2012).
- PAGAR UNA CUOTA DE RECUPERACIÓN DE \$300.00 POR NIÑO(A), NO REEMBOLSABLE, Y EL DÍA QUE INICIA EL CURSO PRESENTAR EL COMPROBANTE DE PAGO CORRESPONDIENTE AL PERÍODO QUE ESTÁ INSCRITO.

**RECOMENDACIONES:**

**¿CÓMO DEBEN IR VESTIDOS?** TENIS O CALZADO CÓMODO, PANTALÓN CORTO O PANTS, GORRA, CAMISETA DE ALGODÓN, CHAMARRA LIGERA SI EL DÍA ES FRÍO. PROTECTOR SOLAR FACTOR 60 (+).

**EN LA ALBERCA. (SÓLO EL DÍA QUE HAY NATACIÓN):** GOGGLES, TRAJE DE BAÑO DE LYCRA, LAS NIÑAS TENDRÁN QUE LLEVAR TRAJE DE BAÑO DE UNA SOLA PIEZA, EL CUAL DEBERÁN LLEVAR PUESTO DEBAJO DE SU ROPA, SANDALIAS, SALVAVIDAS O FLOTADORES, GORRA DE TELA O SILICÓN, Y ARTÍCULOS DE HIGIENE PERSONAL (JABÓN, CREMA, CEPILLO, ETC.).

**¿Y A LA HORA DEL ALMUERZO?** AGUA NATURAL O DE SABOR EMBOTELLADA (NADA DE VIDRIO), UNA FRUTA, EMPAREDADO O VERDURAS CON LIMÓN Y SAL, UN YOGUR, ALGÚN DULCE Y TOALLITAS HÚMEDAS PARA LIMPIARSE.

DEBERÁ ACUDIR CON UN PALIACATE, CADA COLOR CORRESPONDE AL CENTRO DE TRABAJO AL QUE PERTENECE: LINDAVISTA (AZUL), SAN JUAN (AMARILLO), STRM (VERDE), ROJO GÓMEZ (ROJO).

**IMPORTANTE:** ESTÁ ESTRUCTAMENTE PROHIBIDO QUE LOS MENORES PORTEN OBJETOS DE VALOR, NO NOS HACEMOS RESPONSABLES DE LA PÉRDIDA DE ESTOS OBJETOS. POR SEGURIDAD DEBERÁN RECOGER A LOS NIÑOS A LAS 16:30 HRS. DE NO SER ASÍ SE CANCELARÁ SU PARTICIPACIÓN EN EL CURSO.

**CUPO LIMITADO.**

**MAYORES INFORMES:** SECRETARÍA DE DEPORTES, CULTURA Y RECREACIÓN DEL STRM, TELS.: 5140 1409, 5140 1410.

TENIENDO LA PARTICIPACION 225 NIÑOS, CON SEDES EN ROJO GOMEZ, LINDAVISTA, SAN JUAN Y S.T.R.M.

**LIGA INTERIOR DE FUTBOL " SINTEL,A.C. "**

**EL SINDICATO DE TELEFONISTAS,** RATIFICA EL PROPÓSITO DE CONTINUAR PROMOVRIENDO EL DEPORTE PARA SUS TRABAJADORES, CONSIDERANDO LA IMPORTANCIA QUE TIENE LA SALUD FÍSICA Y MENTAL, EN ESTA OCASIÓN, NOS PERMITIMOS INFORMAR, A TRAVÉS DE LA **SECRETARIA DE DEPORTES, CULTURA Y RECREACIÓN,** DEL SEGUIMIENTO Y APOYO OTORGADO, IMPULSANDO EL DEPORTE DEL FUTBOL, ORGANIZANDO EVENTOS POR MEDIO DE SU LIGA INTERIOR DURANTE EL PERIODO **2012-2013.**

EN ÉSTE PERÍODO, SE HA CONTADO INICIALMENTE CON LA PARTICIPACIÓN DE **44** EQUIPOS INTEGRADOS POR UN APROXIMADO DE **950** COMPAÑEROS QUE ESTÁN

DEBIDAMENTE DOCUMENTADOS Y REGISTRADOS EN LA LIGA INTERIOR, CON LOS QUE SE DARÁ CONTINUIDAD A LOS PROXIMOS EVENTOS.

**RELACIÓN DE EQUIPOS PARTICIPANTES.**

<b>1ª. DIVISION</b>	<b>ZONA NORTE</b>	<b>1ª. DIVISION "A"</b>
	FINANZAS	IRE NORTE
	LEGARIA "A"	VENTA DE CARPIO
	ALMACENES	TECKMARKETING
	CAS-METRO	CHAMIZAL
	ZUMPANGO	COLINA
	BOSQUES	PACHUCA
	LEGARIA	CENTRALES NORTE
	CHIMALHUACAN	VILLA DE LAS FLORES
	OJO DE AGUA	ARAGON
	LOPEZ MATEOS	PINO
	VALLEJO	MORELOS
<b>1ª. DIVISION</b>	<b>ZONA SUR</b>	<b>1ª. DIVISION "A"</b>
	TEPEPAN	TACUBAYA
	ESTADIO	SANTA LUCIA
	CENTRALES SUR	CULHUACAN
	TLAHUAC	SAN JUAN
	SANTA MARTHA	ANGELES
	ZARAGOZA	TEC-TAXQUEÑA
	LOS REYES	C.T.B.R.
	CHALCO	IRE SUR
	PROYECTOS	ABASTOS
	MIXHUCA "A"	SAN JUAN "B"
	MIXCOAC	MIXHUCA "B"

RETOMANDO LA RESPONSABILIDAD QUE REPRESENTA LA ORGANIZACIÓN DE LA LIGA INTERIOR Y POSTERIOR A LA CULMINACIÓN DEL TORNEO DE CLASIFICACIÓN DE EQUIPOS, CONTINUAMOS ESTRUCTURANDO EL PROGRAMA Y DESARROLLO DE LA TEMPORADA 2012-2013, DANDO INICIO EN EL MES DE OCTUBRE DE 2012 CON EL TORNEO DE LIGA EN SUS DIFERENTES CATEGORIAS, TORNEO QUE DESPUES DE 24 JORNADAS, CULMINÓ EN JUNIO DE 2013, EN LAS DOS ZONAS, NORTE Y SUR RESPECTIVAMENTE, DONDE SE OBTUVIERON SATISFACTORIAMENTE LOS SIGUIENTES RESULTADOS:



<b>1ª. DIVISION</b>	<b>ZONA NORTE</b>	<b>1ª. DIVISION "A"</b>
CAS-METRO	<b>CAMPEON</b>	VENTA DE CARPIO
ALMACENES	<b>2º LUGAR</b>	TECKMARKETING
LEGARIA "A"	<b>3er. LUGAR</b>	CENTRALES NORTE
<b>1ª. DIVISION</b>	<b>ZONA SUR</b>	<b>1ª. DIVISION "A"</b>
TEPEPAN	<b>CAMPEON</b>	SAN JUAN
ESTADIO	<b>2º LUGAR</b>	SAN ANDRES
LOS REYES	<b>3er.LUGAR</b>	IRE SUR

CABE MENCIONAR QUE PARA LA REALIZACIÓN DE DICHO EVENTO, FUERON UTILIZADAS LAS INSTALACIONES DE NUESTRO DEPORTIVO DE ZUMPANGO Y LOS CAMPOS TEMPILULLI (ESTOS ÚLTIMOS, ALQUILADOS POR NUESTRA ORGANIZACIÓN).

LA APERTURA DE LA TEMPORADA, DIO ORIGEN INICIAL A UN SORTEO, EN QUE PARTICIPARON LOS REPRESENTANTES DE LOS EQUIPOS COMPETIDORES Y DONDE SE ENTREGO EL SISTEMA DE COMPETENCIA QUE REGIRÁ EN LOS EVENTOS DE LA TEMPORADA 2012-2013. POSTERIORMENTE SE HAN LLEVARON ACABO ASAMBLEAS MENSUALES, DONDE SE HACE ENTREGA DE PROGRAMACIONES Y ESTADISTICAS DE LA COMPETENCIA, ASÍ COMO LAS RESOLUCIONES DE LA COMISIÓN DISCIPLINARIA, QUEDANDO PENDIENTE LA POSIBLE REFORMA ESTATUTARIA DE LA LIGA INTERIOR.

ASIMISMO, QUEREMOS HACER MENCIÓN QUE COMO CADA AÑO, SE AUTORIZÓ UNA DOTACIÓN DE UNIFORMES (PLAYERA, SHORT MEDIAS, LICRA Y ESPINILLERAS), QUE FUERON ENTREGADOS A LA TOTALIDAD DE LOS COMPAÑEROS QUE INTEGRAN LOS DIFERENTES EQUIPOS PARTICIPANTES.

ACTUALMENTE, SE LLEVA A EFECTO. EL TORNEO DE COPA QUE DIO INICIO EL MES DE JULIO, FINALIZANDO EN EL MES DE NOVIEMBRE DEL 2013, DONDE PARTICIPAN 35 EQUIPOS (15 DE ZONA NORTE Y 20 DE ZONA SUR), Y QUE DURARÁ 19 FECHAS PARA DETERMINAR LOS GANADORES QUE DISPUTARAN EN UN JUEGO EL TITULO DE CAMPEON DE CAMPEONES, CULMINANDO ASÍ CON LA TEMPORADA 2012-2013.

QUEREMOS HACER MENCIÓN, QUE AL TÉRMINO DE LA ACTUAL TEMPORADA, SE OTORGARÁ LA PREMIACIÓN A QUE SE HAGAN ACREEDORES LOS DIFERENTES COMPETIDORES QUE RESULTARON GANADORES EN LOS TORNEOS DE ACUERDO A LAS BASES ESTABLECIDAS EN LOS ESTATUTOS Y REGLAMENTOS QUE RIGEN DENTRO DE LA LIGA INTERIOR DE FUTBOL "SINTEL, A.C. ".

LOS INTEGRANTES Y RESPONSABLES DE LA **SECRETARÍA DE DEPORTES, CULTURA Y RECREACIÓN**, SIEMPRE PENDIENTES DEL DESARROLLO DE LA PRÁCTICA DEL DEPORTE EN NUESTRA ORGANIZACIÓN Y SIGUIENDO LOS LINEAMIENTOS E INSTRUCCIONES DE NUESTRO SECRETARIO GENERAL **CO. FRANCISCO HERNÁNDEZ JUÁREZ**, QUEREMOS MENCIONAR, LA PARTICIPACIÓN EN PARTICULAR DE LOS **COS. REFUGIO CASTRO SEGURA** COMO PRESIDENTE, **RICARDO GARCIA MORALES, JOSE ANTONIO SOLIS MORA Y ENRIQUE CERVANTES MORA** QUE CONFORMAN LA COMISIÓN DISCIPLINARIA Y EN QUIENES RECAE LA RESPONSABILIDAD Y EL BUEN FUNCIONAMIENTO DE LA LIGA INTERIOR.

UN RECONOCIMIENTO POR SU APOYO, A LOS DELEGADOS DE LOS DIFERENTES EQUIPOS PARTICIPANTES, POR FOMENTAR LA DISCIPLINA Y EL JUEGO LIMPIO EN LOS DIFERENTES ENCUENTROS, INVITANDOLOS A CONTINUAR ACTUANDO CON ETICA DEPORTIVA, SALVAGUARDANDO LA INTEGRIDAD FISICA, PROPIA Y DE SUS ADVERSARIOS, EVITANDO ACTOS DE VIOLENCIA, COLABORADO ASÍ CON EL DESARROLLO Y BUEN FUNCIONAMIENTO DE LA LIGA INTERIOR, HACIENDO HONOR Y RESPETANDO EL LEMA "**DISCIPLINA Y AMISTAD**" QUE PREVALECE DESDE SU FUNDACIÓN EN 1967. ASÍMISMO, EL RECONOCIMIENTO A LA AGRUPACIÓN DE ÁRBITROS QUE AÑO TRAS AÑO NOS OFRECEN UN DESTACADO SERVICIO CONDUCTOS POR LOS **SRES. PAULINO VAZQUEZ GOMEZ Y MARCELINO CRUZ MARIN**, REPRESENTANTES QUE CON SUS ATINADAS E IMPARCIALES DECISIONES HAN DADO CUMPLIMIENTO Y BUENA CULMINACIÓN A NUESTROS TORNEOS.

LA VALIOSA PARTICIPACION DE NUESTRO COMPAÑERO **FRANCISCO HERNANDEZ JUAREZ** NOS HA LLEVADO A SEGUIR FOMENTANDO EL DEPORTE EN NUESTRO SINDICATO.

LAS CARRERAS TANTO INTERNAS COMO EXTERNAS, SON PARTE DEL APOYO PARA TODOS LOS COMPAÑEROS SINDICALIZADOS DE LA CUAL A CONTINUACION SE DETALLAN LAS MISMAS.

EN LAS EXTERNAS DERIVADO A NUESTRO PRESUPUESTO, PODEMOS PATROCINAR EL PAGO DE A LA QUE A CONTINUACION ENLISTAMOS.

**CARRERAS EXTERNAS.**  
**SINDICATO DE TELEFONISTAS DE LA REPUBLICA MEXICANA**  
**CLUB DE CORREDORES TELEFONISTAS**  
**CALENDARIO DE CARRERAS 2013**

<b>NOMBRE</b>	<b>FECHA</b>	<b>DISTANCIA</b>
II CARRERA TUNE UP CHEVROLET COYOACAN	07/04/2013	5/10 MILLAS
XIII CARRERA IMAGEN KELLOGG'S	14/04/2013	10 KM
XXIX CARRERA DEL DIA DEL PADRE	16/06/2013	21.1 KM
XXVII MARATON INTERNACIONAL DE LA CD. DE MEXICO.	25/08/2013	42.195 KM
X CARRERA DE AVON	27/10/2013	5/10 KM
X CARRERA TV AZTECA	18/11/2013	7/13 KM
XXVI CARRERA DE CUAUTLA-IMSS OAXTEPEC	24/11/2013	10 KM
XVIII CARRERA SAN SILVESTRE	31/12/2013	10 KM

LAS FECHAS Y LAS CARRERAS PUEDEN MODIFICARSE Y SE AVISARA CON PREVIO AVISO.

LAS CARRERAS INTERNAS, SE DAN A CONOCER POR MEDIO DE LA AGENDA DE BIENESTAR SOCIAL, QUE ENTREGAMOS EN ESTA SECRETARIA.

**CARRERAS INTERNAS.**

<b>NOMBRE</b>	<b>FECHA</b>	<b>DISTANCIA</b>
XVIII CARRERA DEL PAVO	15/12/2013	3/5 KM
XXV CARRERA DEL TELEFONISTA	11/08/2013	10 KM

LOS RESULTADOS Y FOTOS, DE LA CARRERA DEL TELEFONISTA SE ENCUENTRAN EN LA PAGINA DEL STRM. [www.strm.org.mx](http://www.strm.org.mx)

**CONVOCATORIA: CARRERA ATLÉTICA TELEFONISTA 2013.**

¡PREPÁRATE PARA LA CARRERA DEL TELEFONISTA! ¡PONTE EN ACCIÓN! ¡A CORRER!  
 ¡COMPITE CON LEALTAD Y CONVIVE SANAMENTE CON TU FAMILIA Y CON TUS COMPAÑEROS!

**FECHA•HORARIO•LUGAR:**

DOMINGO 11 DE AGOSTO EN LA PISTA DE REMO Y CANOTAJE VIRGILIO URIBE UBICADA EN PERIFÉRICO SUR S/N, CUEMANCO, XOCHIMILCO. A LAS 08:00 HORAS INICIARÁ EL

CALENTAMIENTO Y A LAS 08:30 HORAS EL INICIO DE LA CARRERA. EN EL KILÓMETRO 0 DE LA PISTA INICIARÁ LA CARRERA PARA LA RAMA VARONIL Y EN EL KILÓMETRO 2 DE LA PISTA INICIARÁ LA CARRERA PARA LA RAMA FEMENIL.

### **BASES**

PARTICIPAR ÚNICAMENTE TRABAJADORES ACTIVOS, JUBILADOS, FAMILIARES DIRECTOS (CÓNYUGE, HIJOS, PADRES Y HERMANOS).

### **TRABAJADORES:**

<b>CATEGORIA</b>	<b>RAMA</b>	<b>EDAD</b>	<b>COLOR</b>	<b>DISTANCIA</b>
LIBRE	FEMENIL	18 A 30	ROSA	3 KM
INTERMEDIA	FEMENIL	31 A 40	VIOLETA	3 KM
MASTER	FEMENIL	41 A 50	ANARANJADO	3 KM
VETERANAS	FEMENIL	51 EN ADELANTE	AMARILLO	3 KM

<b>CATEGORIA</b>	<b>RAMA</b>	<b>EDAD</b>	<b>COLOR</b>	<b>DISTANCIA</b>
LIBRE	VARONIL	18 A 30	AZUL CLARO	5 KM
INTERMEDIA	VARONIL	31 A 40	ROJO	5 KM
MASTER	VARONIL	41 A 50	VERDE	5 KM
VETERANAS	VARONIL	51 EN ADELANTE	AZUL OBSCURO	5 KM

### **FAMILIARES:**

<b>CATEGORIA</b>	<b>RAMA</b>	<b>EDAD</b>	<b>COLOR</b>	<b>DISTANCIA</b>
LIBRE	FEMENIL	15 A 30	DORADO	3 KM
INTERMEDIA	FEMENIL	31 EN ADELANTE	BLANCO	3 KM

<b>CATEGORIA</b>	<b>RAMA</b>	<b>EDAD</b>	<b>COLOR</b>	<b>DISTANCIA</b>
LIBRE	VARONIL	15 A 30	PLATEADO	5 KM
INTERMEDIA	VARONIL	31 EN ADELANTE	VERDE LIMON	5 KM

### **IMPORTANTE:**

CADA CATEGORÍA DEBERÁ REUNIR UN MÍNIMO DE 15 PARTICIPANTES EL DÍA DEL EVENTO PARA EVITAR QUE SE DECLARE DESIERTA. EL NÚMERO ES INTRANSFERIBLE. QUIEN LO TRANSFIERA QUEDARÁ AUTOMÁTICAMENTE DESCALIFICADO.

**REQUISITOS:**

LLENAR CÉDULA DE INSCRIPCIÓN, PRESENTAR CREDENCIAL ACTUALIZADA DE TRABAJADOR EN CASO DE SER CÓNYUGE, HIJOS, PADRES Y HERMANOS, PRESENTAR COMPROBANTE DE PARENTESCO.

**PREMIACIÓN:**

A LOS TRES PRIMEROS LUGARES DE CADA CATEGORÍA Y RAMA SE LES PREMIARÁ CON UN VALE DE TIENDA DEPARTAMENTAL, RECONOCIMIENTO, MEDALLA Y PLAYERA. LOS GANADORES DEBERÁN ACREDITARSE COMO TRABAJADORES O FAMILIARES DIRECTOS Y CONSERVAR EL NÚMERO DE LA CATEGORÍA CORRESPONDIENTE. QUIENES NO LO HAGAN SERÁN EXCLUIDOS Y SE RECORRERÁ LA PREMIACIÓN. TODOS LOS PARTICIPANTES QUE CRUCEN LA META RECIBIRÁN MEDALLA Y PLAYERA.

**INSCRIPCIÓN:**

A PARTIR DEL LUNES 8 DE JULIO EN BIENESTAR SOCIAL TELMEX\* O EN SRÍA. DE DEPORTES, CULTURA Y RECREACIÓN\* DEL STRM.

CIERRE DE INSCRIPCIONES: MIÉRCOLES 7 DE AGOSTO DE 2013.

**TRANSITORIOS:**

LOS ASPECTOS NO CONTEMPLADOS EN ESTA CONVOCATORIA SERÁN RESUELTOS POR EL COMITÉ ORGANIZADOR.

**MAYORES INFORMES:**

BIENESTAR SOCIAL TELMEX, TELS.: 5222 6610 Y 5222 6265 Y EN LA SECRETARÍA DE DEPORTES, CULTURA Y RECREACIÓN DEL STRM, RÍO NEVA 16, 4º PISO, COL. CUAUHTÉMOC, TELS.: 5140 1409 Y 5140 1410.  
CUPO LIMITADO

## XXV CARRERA DEL TELEFONISTA PREMIACION FEMENIL LIBRE FEMENIL TRABAJADORA

LUGAR	NUMERO	NOMBRE	TIEMPO
1	144	MANZANO ROMERO MONICA	11:55
2	20	VAZQUEZ PEREZ GUADALUPE	14:27
3	1	SERRANO RODRIGUEZ ROCIO	14:58

## INTERMEDIA FEMENIL TRABAJADORA

LUGAR	NUMERO	NOMBRE	TIEMPO
1	488	LOZANO OROZCO ERIKA	13:49
2	273	MIRAMONTES LOZANO JAQUELINE	13:55
3	236	DIAZ ORTEGA JENNY ELIZABETH	14:43

## MASTER FEMENIL TRABAJADORA

LUGAR	NUMERO	NOMBRE	TIEMPO
1	275	TEJADA FLORES NOEMI	14:49
2	212	FLORES FLORES ADRIANA	15:02
3	377	RIVERA PEREA MARTHA	15:09

## VETERANA FEMENIL TRABAJADORA

LUGAR	NUMERO	NOMBRE	TIEMPO
1	382	CASTAÑEDA CEDILLO FELIPA	16:30
2	239	HERNANDEZ GOMEZ BALBINA	16:59
3	341	NAVA ESTRADA VICTORIA	18:45

## LIBRE FEMENIL FAMILIAR

LUGAR	NUMERO	NOMBRE	TIEMPO
1	354	CHAVARRIA GUTIERREZ BERENICE	11:24
2	214	GARCIA FLORES BRENDA	12:25
3	259	RIOS MAGAÑA MARIA GUADALUPE	13:03

## INTERMEDIA FEMENIL FAMILIAR

LUGAR	NUMERO	NOMBRE	TIEMPO
1	195	CHIMAL ESPINOZA ALMA ANGELICA	11:25
2	490	LOZANO OROZCO VERONICA	12:36
3	327	AMAYA MERCADO ANA MARIA	13:08

## PREMIACION VARONIL LIBRE VARONIL TRABAJADOR

LUGAR	NUMERO	NOMBRE	TIEMPO
1	349	COVARRUBIAS CALDERON LUIS	27:09:00
2	338	MATA RAMIREZ JOSE ALBERTO	29:35:00
3	298	HERNANDEZ LOPEZ DANIEL	30:41:00

## INTERMEDIA VARONIL TRABAJADOR

LUGAR	NUMERO	NOMBRE	TIEMPO
1	497	LEANDRO KOLOVOS EFREN	16:51
2	108	GUTIERREZ RUEDA IVAN DANIEL	19:15
3	274	MIRANDA SERRETEÑO ADRIAN	19:20

## MASTER VARONIL TRABAJADOR

LUGAR	NUMERO	NOMBRE	TIEMPO
1	299	GARCIA BRAVO ROBERTO	17:10
2	179	TORRES GUARNEROS BERNABE	18:49
3	258	RIOS BELTRAN JOSE PEDRO	19:01

## VETERANO VARONIL TRABAJADOR

LUGAR	NUMERO	NOMBRE	TIEMPO
1	319	ROJAS GALLARDO JUAN	18:53
2	110	ROJAS ESPARZA ALFREDO	19:12
3	172	ALCANTARA RUIZ RENE ALEJO	19:26

## LIBRE VARONIL FAMILIAR

LUGAR	NUMERO	NOMBRE	TIEMPO
1	348	SALCEDO RODRIGUEZ ASHILLY	17:41
2	114	ROJAS BERNAL JUAN CARLOS	18:13
3	368	RANGEL TLAXCALTECO DIEGO	18:44

## INERMEDIA VARONIL FAMILIAR

LUGAR	NUMERO	NOMBRE	TIEMPO
1	370	LARA JIMENEZ SANTIAGO	17:41
2	202	CASTRO LOPEZ ISRAEL	20:24
3	213	GARCIA ARELLANO JOSE LUIS	20:53

## **ANEXANDO FOTOS DE LA CARRERA DEL TELEFONISTA:**



BUSCANDO TENER UNA COORDINACIÓN ADECUADA PARA LOS COMPAÑEROS Y FAMILIARES PARTICIPANTES ESPERANDO CONTAR CON SU PARTICIPACION, CONTRIBUCIÓN, ENTUSIASMO PARA EL MEJOR DESEMPEÑO DE LAS CARRERAS.

SE CONTINUARÁN CON LOS APOYOS PARA LAS INSCRIPCIONES DE LAS CARRERAS EXTERNAS CONSIDERANDO EL PRESUPUESTO ASIGNADO A ESTA SECRETARIA.



# **TONALLI- MEXICA GRUPO DE DANZA FOLKLÓRICA REPRESENTATIVO DEL STRM.**

## **GRUPO DE DANZA FOLKLÓRICA TONALLI- MEXICA (NÁHUATL) QUE SIGNIFICA ALMA MEXICANA.**

GRUPO INTEGRADO POR COMPAÑEROS ACTIVOS Y JUBILADOS; SE HA CARACTERIZADO POR SUS PARTICIPACIONES NACIONALES E INTERNACIONALES. SIENDO POSIBLE GRACIAS A LA APOYO BRINDADO POR NUESTRO CO. SRIO. GRAL. **FRANCISCO HERNÁNDEZ JUÁREZ.**

EN ABRIL DE 1984 NACE EL GRUPO DE DANZA REPRESENTATIVO DEL SINDICATO DE TELEFONISTAS DE LA REPÚBLICA MEXICANA, EL CUAL CONTÓ DESDE SUS INICIOS CON EL BENEPLÁCITO DE SU SECRETARIO GENERAL FRANCISCO HERNÁNDEZ JUÁREZ QUIEN ATENDIÓ LA SOLICITUD DE UN GRUPO DE COMPAÑERAS OPERADORAS ENCABEZADAS POR LA CA. DOLORES VIDALES QUIENES INTERESADAS DE PODER REALIZAR UNA ACTIVIDAD LUDICA PARA COMPLEMENTAR SU JORNADA DE TRABAJO, POR MEDIO DE LA SECRETARÍA DE CULTURA Y RECREACIÓN.

SE CONTRATA LOS SERVICIOS PROFESORA DE DANZA **MARÍA TERESA LUGO** A QUIEN SE LE ENCOMIENDA LA TAREA DE HACER LA PLANEACIÓN DE ESTE ESFUERZO CON UN OBJETIVO CLARO: IR OBTENIENDO LOGROS ESPECÍFICOS A CORTO, MEDIANO Y LARGO PLAZO. EN UN PRINCIPIO EL GRUPO ERA MUY NUMEROSO, PERO A MEDIDA QUE LA CONSOLIDACIÓN DEL MISMO EXIGÍA MAS COMPROMISO Y DISCIPLINA EN EL QUEHACER DANCISTICO COTIDIANO, SE FUE LOGRANDO UNA DECANTACIÓN NATURAL Y POCO A POCO SE FUE ADQUIRIENDO LA NIVELACIÓN TÉCNICA PARA LOGRAR UN TRABAJO DIGNO A NIVEL ARTÍSTICO.

ACTUALMENTE EL GRUPO ESTÁ INTEGRADO POR 26 ELEMENTOS.

ADEMAS SE CUENTA CON EL TALLER DE DANZA, PARA FORMAR A LOS NUEVOS INTEGRANTES QUE EN UN FUTURO PASARAN A SER PARTE DEL GRUPO REPRESENTATIVO TONALLI MEXICA.

ASI MISMO DICHO TALLER FOMENTA LA CONVIVENCIA, LA CREATIVIDAD Y EL EJERCICIO, LO PERMITE QUE LOS COMPAÑEROS SE ENCUENTREN EN MEJORES CONDICIONES FÍSICAS Y EMOCIONALES PARA EL DESARROLLO DE SUS ACTIVIDADES.

### **HORARIOS DE ENSAYO:**

- TALLER DE DANZA: LUNES Y MIERCOLES, 6TO PISO DE LAS INSTALACIONES DE NUESTRO RECINTO SINDICAL, RIO NEVA NO. 16, 18:00P.M. A 20:00P.M.
- GRUPO DE DANZA: MARTES Y JUEVES, CENTRO DE TRABAJO SAN JUAN, 5to. PISO, 18:00P.M. A 20:00P.M.

## PRESENTACIONES:

- 13 DE SEPTIEMBRE: "TEATRO HIDALGO"
- 10 DE DICIEMBRE: ASILO DEL DIF "VICENTE GARCÍA TORRES"
- 28 DE ABRIL: DIA INTERNACIONAL DE LA DANZA. SE ANEXAN LOS LINKS PARA PODER OBSERVAR LA PARTICIPACIÓN EN ESTE EVENTO:  
<http://www.jornada.unam.mx/2013/04/29/cultura/a11n1cul>  
<http://www.youtube.com/watch?v=pOgSVKz1ebk>
- 5 DE JULIO: PLANTEL DE LA UNITEC AZCAPOTZALCO
- 3 DE AGOSTO: ZUMPANGO, FESTEJO DEL ANIVERSARIO 63 DE LA ORGANIZACIÓN SINDICAL
- PRÓXIMAMENTE SE LLEVARÁ A EFECTO EL EVENTO PARA LA CELEBRACIÓN DEL 30 ANIVERSARIO DE FUNDACIÓN DEL GRUPO DE DANZA.

## EQUIPO FEMENIL DE VOLEIBOL.

LA PARTICIPACIÓN DEL EQUIPO REPRESENTATIVO DE VOLEIBOL SE HA DISTINGUIDO EN LOS DIFERENTES TORNEOS, EN LOS QUE HA DESTACADO EN LOS PRIMEROS LUGARES; SU PARTICIPACIÓN MAS RECIENTE SE DIO EN LA CIUDAD DE QUERÉTARO EN EL TORNEO NACIONAL QUE SE LLEVÓ ACABO DEL 21 AL 27 DE JULIO, ORGANIZADO POR LA FEDERACIÓN MEXICANA DE VOLEIBOL Y EL 3 DE AGOSTO PARTICIPARON EN ZUMPANGO EN EL EVENTO DEPORTIVO DEL DIA DEL TELEFONISTA.

## CONVENIOS ACTUALES.

1. **PARQUE DE DIVERSIONES SIX FLAGS MEXICO:** 40% DE DESCUENTO EN BOLETOS DE ENTRADA GENERAL (**SIN LIMITE DE COMPRA**) SE TIENE ESTABLECIDO UN MECANISMO DE ENTREGA DE LOS BOLETOS PARA FACILITAR LA ENTREGA A LOS COMPAÑEROS EL PAGO SE HACE MEDIANTE DEPOSITO BANCARIO Y LOS BOLETOS CON VIGENCIA DE MAS DE DOS MESES SE ENTREGAN EN SECRETARIA DE DEPORTES, CULTURA Y RECREACIÓN PARA FACILITAR EL INGRESO DE LOS COMPAÑEROS Y SUS FAMILIARES SIN HACER FILAS ESTE BENEFICIO ES EXTENSIVO PARA A TODOS LOS COMPAÑEROS MIEMBROS DEL SINDICATO PARA: TELMEX, CTBR, LIMSA, ATENTO, TECMARKETING, CAJA DE AHORRO, PERSONAL AL SERVICIO DEL STRM. ESTE PARQUE DE DIVERSIONES NOS OFRECE ENTREGA DE BOLETOS EN SUS OFICINAS DE VENTAS DEL INTERIOR DE LA REPUBLICA ENTREGANDOLOS A LOS COMPAÑEROS EN SUS SUCURSALES DE TOLUCA, MORELIA, GUADALAJARA Y QUERETARO, CON EL MISMO PORCENTAJE DE DESCUENTO.

**A PARTIR DEL 27 DE SEPTIEMBRE AL 3 DE NOVIEMBRE** NOS OFRECERA POR PROMOCION BOLETOS DE ENTRADA GENERAL AL 50% MAS UN BOLETO

ADICIONAL DE \$220 PARA INGRESAR A LAS 7 ATRACCIONES DEL FESTIVAL DE TERROR.

2. **MUSEO DE CERA:** (DISTRITO FEDERAL, GUADALAJARA, VERACRUZ) FECHAS ESPECIALES DE VENTA EN STRM, CON UN DESCUENTO DEL 50% DISPONIBLE EN DIAS DE VENTA ESPECIALES EN EL STRM, SE OFRECE POR \$85 PESOS UN PAQUETE DE TRES ENTRADAS AL MUSEO DE CERA, MUSEO DE RIPLEY MÁS VIAJE FANTASTICO, SIN LIMITE DE COMPRA. APLICABLE: TELMEX, CTBR, LIMSA, ATENTO, TECMARKETING, CAJA DE AHORRO, PERSONAL DEL STRM.
3. **LA PROMOCION DE LOS MUSEOS DE CERA Y MUSEO DE RIPLEY:** MÁS VIAJE FANTASTICO. SE HACE EXTENSIVO A LAS (DISTRITO FEDERAL, GUADALAJARA, VERACRUZ) FECHAS ESPECIALES DE VENTA EN STRM, CON COSTO \$ 85.00 PESOS LO QUE REPRESENTA UN 50% CON RESPECTO AL PRECIO OFRECIDO AL PÚBLICO EN GENERAL, SIN LIMITE DE COMPRA. APLICABLE: TELMEX, CTBR, LIMSA, ATENTO, TECMARKETING, CAJA DE AHORRO, PERSONAL DEL STRM.
4. **MUSEO DEL JUGUETE MEXICANO ANTIGUO:** (DISTRITO FEDERAL) 50% DE DESCUENTO EN ENTRADA GENERAL AL MUSEO (SIN LIMITE DE COMPRA) APLICABLE: TELMEX, CTBR, LIMSA, ATENTO, TECMARKETING, CAJA DE AHORRO, PERSONAL DEL STRM.
5. **LEADER READING:** (DISTRITO FEDERAL) 2000 PALABRAS POR MINUTO 10% DE DESCUENTO PARA TRABAJADORES DE TELMEX, CTBR, LIMSA, TECMARKETING, CAJA DE AHORRO, PERSONAL DEL STRM. 5% PARA SUS FAMILIARES DIRECTOS.
6. **BALNEARIO TEPETOGO:** PUSO A LA VENTA CON MOTIVO DEL VERANO BOLETOS A \$110.00 PESOS EN ENTRADA GENERAL, ADEMÁS DE SU EVENTO "CANA AL AGUA" EL PASADO 24 DE AGOSTO CON UN COSTO DE \$140 PESOS CON CURSOS Y REGALOS PARA COMPAÑEROS ADULTOS Y DE LA TERCERA EDAD. TODOS LOS DOMINGOS A LAS 07:00 DE LA MAÑANA TIENEN SALIDAS A LAS 07:00 HRS DEL METRO PATRIOTISMO REGRESO A LAS 20:00 HRS NOS COMENTAN QUE YA CUENTAN CON AREAS TECHADA PARA PROTECCION DE LAS INCLEMENCIAS DEL TIEMPO APLICABLE: TELMEX, CTBR, LIMSA, ATENTO, TECMARKETING, CAJA DE AHORRO, PERSONAL DEL STRM.
7. **MUNDO GRANJERO & ZOO:** FRENTE AL INGRESO DE TEPETONGO NOS OFRECE PRECIO ESPECIAL PARA CUENTA CON ANIMALES DOMESTICADOS Y SALVAJES EN LOS CUALES SE FACILITA EL CONTACTO DE LOS NIÑOS CON ELLOS GARANTIZANDO UN DIA LLENO DE GRATAS EXPERIENCIAS EXTENSIVO PARA COMPAÑEROS TELMEX, CTBR, LIMSA, ATENTO, TECMARKETING, CAJA DE AHORRO, PERSONAL DEL STRM.

8. **BALNEARIO IXTAPAN DE LA SAL:** NOS OFRECE 4 ENTRADAS POR TRABAJADOR A UN PRECIO DE \$135 ENTRADA GENERAL PRESENTANDO SU CREDENCIAL O EN SU DEFECTO PRECIO ESPECIAL POR AUTOBUS PARA LOS COMPAÑEROS QUE SE ORGANICEN \$120 POR PERSONA APLICABLE PARA TRABAJADORES: TELMEX, CTBR, LIMSA, ATENTO, TECMARKETING, CAJA DE AHORRO, Y PERSONAL DEL STRM.
  
9. **VIAJES DORADOS DE CHIHUAHUA/MÉXICO SIERRA TARAHUMARA BARRANCAS DEL COBRE.** (CHIHUAHUA, CHIH.) 20% DE DESCUENTO EN PAQUETES VACACIONALES DENTRO DEL ESTADO DE CHIHUAHUA, APLICABLE: TELMEX, CTBR, LIMSA, ATENTO, TECMARKETING, CAJA DE AHORRO, PERSONAL DEL STRM.
  
10. **AGENCIA DE VIAJES PROFETUR:** NOS OFRECE 5% DE DESCUENTO EN VIALES A COSTA RICA.
  
11. **VIAJES MECA:** OFRECE DESCUENTOS ESPECIALES A TELEFONISTAS A SU DESTINO DE CAÑON DEL SUMIDERO EN CHIAPAS.
  
12. **INSTITUTO DEL INTELLECTO:** OFRECE DESCUENTOS DEL 5% AL 15% EN TRATAMIENTOS DE PSICOLOGICOS, TEST DE COEFICIENTE INTELLECTUAL Y OTROS TRATAMIENTOS PARA TRABAJADORES Y FAMILIARES.
  
13. **OSCAR CHAVEZ:** NOS OFRECIO UN 10% DE DESCUENTO EN SU CONCIERTO DEL 31 DE AGOSTO EN EL AUDITORIO NACIONAL
  
14. **VIVE LA SALSA 2.0:** NOS OFRECIO DESCUENTO SOBRE PRECIO DE VENTA.
  
15. **LA ESCUELA DE FUTBOL CHIVAS DE LINDAVISTA DE:** NOS OFRECE 20% DE DESCUENTO EN INSCRIPCION Y MEDIA BECA.
  
16. **ARENA CIUDAD DE MEXICO:** NOS OFRECERA DESCUENTOS PARA EVENTOS EN SUS INSTALACIONES COMO SON, MATCH BOX TWENTY, MONSTERS JAM Y BASQUETBOL DE LA NBA, DESCUENTOS VARIABLES SEGÚN EVENTO Y AREA.
  
17. **SKIPER'S CLUB:** OFRECE DESCUENTOS ESPECIALES A DESTINOS DE PLAYA ACAPULCO. COSTA ESMERALDA DE VERACRUZ, NUEVO VALLARTA, HUATULCO O INTERNACIONALES.

**IMPORTANTE:** TODOS ESTOS CONVENIOS QUE SE TIENEN SE SUBIRAN A LA PAGINA DEL STRM A TRAVES DE LA LIGA [WWW.STRM.ORG.MX](http://WWW.STRM.ORG.MX) > [DOCUMENTOS](#) > PROMOCIONES DE CULTURA Y RECREACIÓN PARA QUE SEAN DEL CONOCIMIENTO DE

LOS COMPAÑEROS TELEFONISTAS DE CUALQUIER PARTE DE LA REPUBLICA Y PODAMOS GOZAR DE ESTOS DESCUENTOS PARA NOSOTROS, NUESTROS FAMILIARES Y AMIGOS YA QUE EN LA MAYORIA DE LOS CASOS NO SE TIENEN RESTRICCIONES DE VENTA

### **FUNDACION TELMEX**

LA SECRETARIA HA SIDO EL ENLACE CON LA FUNDACION PARA LA GESTION DE LAS DIFERENTES PETICIONES DE APOYO QUE NOS HAN HECHO LLEGAR LOS COMPAÑEROS Y COMPAÑERAS. A CONTINUACION LES DAMOS A CONOCER LA DIRECCION PARQUE VIA #190 7° PISO.

### **EVENTOS:**

SE TRABAJO EN LA ORGANIZACIÓN Y LOGISTA DEL EVENTO DEL 1° DE AGOSTO DIA DEL TELEFONISTA EN LA ARENA CIUDAD DE MEXICO CON LA PRESENTACIÓN DEL ELENCO ARTISTICO: **TIGRES DEL NORTE, JESSE & JOY, GRUPO CAÑAVERAL, YURI Y ADRIAN URIBE.**

### **EVENTO DEPORTIVO DIA DEL TELEFONISTA EN ZUMPANGO:**

CON EL TRABAJO EN EQUIPO CON LAS SECRETARIAS DE TESORERIA Y DEL INTERIOR SE LLEVO A CABO EL EVENTO DEPORTIVO DEL DÍA DEL TELEFONISTA EN LAS INSTALACIONES DEL DEPORTIVO DE ZUMPANGO EDO. DE MEXICO.

### **BIENESTAR SOCIAL**

EN COLABORACION CON EL AREA DE BIENESTAR SOCIAL TRABAJAMOS EN LA ELABORACION DE ACTIVIDADES, CURSOS, CONFERENCIAS, TALLERES, ETC., TODOS BAJO LOS SIGUIENTES EJES DE ACCION:

- 1.- VALORES Y FAMILIA.
- 2.- CULTURA Y TRADICIONES.
- 3.- SALUD E INFORMACION.
- 4.- AUTOESTIMA Y PROYECTO DE VIDA.
- 5.- MEDIO AMBIENTE.
- 6.- SEGURIDAD Y CONFIANZA.
- 7.- SUPERACION CONSTANTE Y PERMANENTE.

## **RESULTADOS DE EVENTOS PROGRAMADOS**

**SEPTIEMBRE 2012-JULIO 2013**

<b>SUBPROGRAMA DE BS</b>	<b>NUMERO DE EVENTOS</b>	<b>BENEFICIARIOS DIRECTOS</b>	<b>BENEFICIARIOS INDIVIDUALES</b>	<b>TOTAL DE BENEFICIARIOS</b>
FORMACION	1,196	14,997	8,424	23,421
SALUD	497	14,041	6,644	20,685
CULTURA Y RECREACION	492	23,579	16,676	40,255
<b>TOTALES</b>	<b>1,1863</b>	<b>52,617</b>	<b>31,744</b>	<b>84,361</b>

**BENEF. DIRECTOS: TRABAJADORES.**  
**BENEF. INDIRECTOS: FAMILIARES.**

EN ESTA SECRETARIA ESTAMOS CONVENCIDOS EN LA IMPORTANCIA QUE TIENE EL DEPORTE Y LA CULTURA, YA QUE ES PARTE FUNDAMENTAL PARA TRASFORMAR NUESTRO ESPACIO SOCIAL, POR LO QUE NUESTRO COMPROMISO ES BUSCAR ASPECTOS POSITIVOS QUE FORTALEZCAN EL DESARROLLO FISICO Y MENTAL DE TODOS NUESTROS COMPAÑEROS TELEFONISTAS.

TODO ESTO CON LA INTENCION DE SEGUIR MANTENIMIENTO LA UNIDAD QUE NOS HA CARACTERIZADO COMO ORGANIZACIÓN SINDICAL.

AGRADECEMOS A TODOS LOS COMPAÑEROS, Y AL COMITÉ EJECUTIVO NACIONAL, EL APOYO INCONDICIONAL QUE NOS HAN BRINDADO PARA PODER DESARROLLAR CADA UNA DE LAS ACTIVIDADES QUE NOS HAN SIDO ENCOMENDADAS EN ESTE PERIODO Y UNA MENCIÓN ESPECIAL A NUESTRAS COMPAÑERAS SECRETARIAS; **ELENA GUERRERO MARÍN, BERENICE ROCHA LOPEZ Y MARGARITA CABRERA** (DE BECAS), POR SU VALIOSO DESEMPEÑO EN LLEVAR LOS TRABAJOS REALIZADOS EN ESTA SECRETARIA.

POR ÚLTIMO DAMOS LAS GRACIAS AL COMPAÑERO **FRANCISCO HERNÁNDEZ JUÁREZ** QUE CON SU LIDERAZGO, EXPERIENCIA E INTERÉS POR EL DEPORTE, NOS HA BRINDADO SU ORIENTACIÓN Y APOYO PARA CUMPLIR CON LOS OBJETIVOS Y METAS DE ESTA SECRETARIA.

FRATERNALMENTE  
"UNIDAD, DEMOCRACIA Y LUCHA SOCIAL"  
**MÉXICO, D. F., SEPTIEMBRE DEL 2013**  
**SECRETARIA DE DEPORTES, CULTURA Y RECREACIÓN**

**CA. MARGARITA RUIZ SANCHEZ**  
**SECRETARIA DE DEPORTES CULTURA Y RECREACION.**

PRESUPUESTO  
BIENESTAR SOCIAL  
CURSO DE VERANO  
EVENTOS Y APOYOS  
78 CAMPECHE, CAMP.  
93 CD. DEL CARMEN, CAMP.  
103 CANCUN, Q.ROO.  
116 CHETUMAL, Q.ROO  
164 COZUMEL, Q.ROO.  
165 PLAYA DEL CARMEN, Q.ROO.  
COORDINACION DE COMERCIAL MATRIZ  
COMISION OBRERO PATRONAL  
RESPONSABLE COMISION EVALUACION Y SEGUIMIENTO

**CO. RICARDO CALDERON SANCHEZ**  
**1ER. PRO-SECRETARIO**

COPE SANTA LUCIA  
SUC. LORETO  
SUC. AUTOPAGO INSURGENTES  
SUC. HEROES DE PADIERNA  
COMISION OBRERO PATRONAL  
LIGA DE FUTBOL

**CO. JAVIER RAMIREZ CHAVEZ**  
**2DO. PRO-SECRETARIO**

COPE SANTA FE  
SUCURSAL BOSQUES DE LAS LOMAS  
COMISION OBRERO PATRONAL  
GRUPO TONALLI  
EQUIPO DE VOLIBOL

**CO. LUIS ALEJANDRO MONTERO CABALLERO**  
**1ER. VOCAL**

90 CUAUTITLAN, MEX.  
123 CD. LOPEZ MATEOS.  
124 ATLACOMULCO, MEX.  
135 VILLA DE LAS FLORES, MEX.  
136 CUAUTITLAN, IZCALLI.  
139 VILLA NICOLAS ROMERO.  
141 TEPOZOTLAN  
151 BOSQUES DEL LAGO  
160 CUAJIMALPA  
179 VALLE DE BRAVO.  
CCR- NORTE  
ACCION POLITICA  
COMCA  
EVALUACION  
COMISION OBRERO PATRONAL  
BNIENESTAR SOCIAL  
CLUB DE CORREDORES

**CO. PEDRO RODRIGUEZ MAYA**  
**2DO. VOCAL**

22 MORELIA MICH.  
47 ZAMORA, MICH.  
60 SAHUAYO, MICH.  
76 LOS REYES, MICH.  
83 URUAPAN, MICH.  
104 ZACAPU, MICH.  
112 APATZINGAN, MICH.  
113 LA PIEDAD, MICH.  
147 PATZCUARO, MICH.  
CONVENIOS DE DESCUENTOS PARA TELEFONISTAS.  
REPRESENTATIVO DE BASQUETBOL.  
COMISION OBRERO PATRONAL.