

I N D I C E

INFORME	2-26
SÍNTESIS DE CONTENIDO (ANEXOS)	27-32
VACANTES	33-39
REASIGNACION DE VACANTES	40-48
DISPENSAS DE EDAD	49-57
RENUNCIAS Y FALLECIMIENTOS	58-60
CAMBIOS DE RESIDENCIA	61-69
CAMBIOS DE RESIDENCIA CON ESPECIALIDAD	70-71
CAMBIOS DE ESPECIALIDAD	72-73
EXÁMENES DE ASCENSO	74-75
PERMISOS SIN GOCE DE SUELDO MAYOR DE 35 DIAS	76-80
SUBSTITUCIONES	81-91
JUBILACIONES DE LA SECCION MATRIZ	92-106
PERMUTAS DE CENTROS DE TRABAJO DE MATRIZ	107-114
MINUTA DE CRITERIOS DEL PROCESO DE INGRESO A TELMEX.	115-117
REQUISITOS DE INGRESO	118-130
RESPUESTAS DE LA XXXIV CONVENCION NACIONAL ORDINARIA	131-138

COMPAÑERAS Y COMPAÑEROS:

LA SECRETARÍA DE TRABAJO LES DA UNA FRATERNAL BIENVENIDA, SABEDORA DE QUE LA ACTIVA PARTICIPACIÓN DE CADA UNA DE LAS SECCIONES QUE USTEDES DIGNAMENTE REPRESENTAN, ABONARÁ AL APROVECHAMIENTO MÁXIMO QUE LOS TRABAJOS DE ESTA XXXV CONVENCION NACIONAL DEMOCRÁTICA DE LOS TELEFONISTAS REQUIERE.

ES YA NUESTRO SEGUNDO AÑO, TIEMPO EN EL CUAL HEMOS TENIDO LA OPORTUNIDAD DE APORTAR NUESTRO PEQUEÑO GRANO DE ARENA EN CONJUNTO CON USTEDES, PARA CON ELLO PRESERVAR EL LIDERAZGO NACIONAL E INTERNACIONAL QUE SIEMPRE HA CARACTERIZADO A NUESTRA HONORABLE ORGANIZACIÓN.

POR ELLO, EN APEGO A NUESTROS ESTATUTOS, PARTICULARMENTE AL ARTÍCULO 59, INCISO I, EMITIMOS, PARA SU CONSIDERACIÓN, EL INFORME ANUAL DE LAS ACTIVIDADES DESARROLLADAS POR ESTA SECRETARÍA.

HEMOS OBSERVADO EN EL CONTEXTO NACIONAL, ALGUNAS SITUACIONES QUE AFECTAN DIRECTAMENTE A LA CLASE TRABAJADORA DEL PAÍS, SOBRE TODO EN EL TEMA TAN SENSIBLE REFERENTE A LAS PENSIONES DEL IMSS, Y ES QUE MEDIANTE LA JURISPRUDENCIA 85/2010, LA SEGUNDA SALA DE LA SUPREMA CORTE DE JUSTICIA DE LA NACIÓN, DIO A CONOCER COMO TOPE MÁXIMO EN LAS PENSIONES, HASTA 10 VECES EL SALARIO MÍNIMO, HECHO QUE CAUSÓ GRAN POLÉMICA Y DESCENTEN TO GENERALIZADO DE LOS TRABAJADORES, PARTICULARMENTE EN EL APROXIMADO MILLÓN DOSCIENTOS MIL QUE NOS ENCONTRAMOS EN ESA CONDICIÓN.

SIN INCLUIR EL TEMA JURÍDICO, LAS INTERROGANTES QUE NOS TENEMOS QUE PLANTEAR PARA ENTENDER EL IMPACTO QUE CONLLEVA ESTO, SON LAS QUE NOS DEBIERAN EXPLICAR POR QUÉ LOS TRABAJADORES SON A QUIENES, NUEVAMENTE, NOS TIENEN QUE FACTURAR LAS PÉRDIDAS DERIVADAS DE SAQUEOS Y MALAS ADMINISTRACIONES QUE CARACTERIZAN AL INSTITUTO, A QUIÉN BENEFICIARÍAN LOS RECURSOS GENERADOS POR DEJAR DE PAGAR EL DIFERENCIAL DE LAS PENSIONES, Y SI TERMINARÁN YA LAS DESAGRADABLES SORPRESAS PARA LOS ASALARIADOS O SEGUIREMOS EXPUESTOS A LOS CONTINUAS OFENSIVAS QUE HAN CARACTERIZADO A LAS DOS ÚLTIMAS ADMINISTRACIONES FEDERALES.

QUERER EMITIR UN EXACTO JUICIO DE VALOR SOBRE LO NEGATIVO DE LO EXPUESTO, POR AHORA ES COMPLICADO, YA QUE LAS NOTAS QUE GENERAN LOS MEDIOS DE COMUNICACIÓN AL RESPECTO, ESTÁN PLAGADAS DE CONFUSIÓN, CONTRADICCIONES Y FALTA DE CLARIDAD. NO ES NUEVO ESCUCHAR QUE BAJO TÉRMINOS DE IGUALDAD, NOS INFIERAN A NO RECLAMAR A LOS “ TRABAJADORES SUPUESTAMENTE PRIVILEGIADOS” UNA SUMA MAYOR A LO QUE EL RESTO DE LOS AFILIADOS LLEVAN, PUES CALIFICAN COMO EXCESIVO EL TENER LA POSIBILIDAD DE MANTENER LO HASTA HOY CONSEGUIDO Y POR OTRA PARTE, A LA LUZ DE LA SOCIEDAD, MAL HARÍAMOS Y NUESTRO CASTIGO ENTONCES NO SERÍA OTRO QUE ESTAR CONDENADOS A RECIBIR PENSIONES EMPOBRECIDAS BAJO LOS PRINCIPIOS DE EQUIDAD QUE TANTO EN NUESTRA CONTRA EXPLOTA, EL GOBIERNO. PUNTO IMPORTANTE DEBE SER EL ESTAR ALERTAS, YA QUE EL TEMA NO ESTÁ CONCLUIDO.

PARECE QUE EL PRECARIO CONTEXTO ECONÓMICO ACTUAL, ES EL PRETEXTO PERFECTO PARA ELIMINAR LO ALCANZADO POR LAS LUCHAS OBRERAS Y DECLARAR EMPRESAS EN CONCURSO MERCANTIL BAJO EL ARGUMENTO DE COSTOS LABORALES INVIABLES PARA LA SANA OPERACIÓN DE LAS EMPRESAS, TOMANDO COMO EJEMPLO LA DE LUZ Y FUERZA DEL CENTRO Y MEXICANA DE AVIACIÓN POR MENCIONAR SÓLO LAS MÁS IMPORTANTES. ESTOS

MOVIMIENTOS HAN SIDO UNA EFECTIVA ESTRATEGIA GUBERNAMENTAL PARA DESHACERSE DE LOS SINDICATOS EFECTIVOS Y/O PARA RECORTAR SALARIOS Y PRESTACIONES, ADEMÁS DE LOS EMPLEOS MISMOS.

EL DESCONTENTO DE LA CLASE OBRERA Y LA SOCIEDAD EN GENERAL, REPRUEBA CONTUNDENTEMENTE EL ACTUAR POR PARTE DEL GOBIERNO, QUIEN SE HA MOSTRADO, POR UN LADO, GOLPEADOR DE LAS MÁS MÍNIMAS GARANTÍAS LABORALES Y POR OTRO, CON LA TOTAL INCAPACIDAD PARA PODER RESOLVER LOS TEMAS MÁS BÁSICOS DE SEGURIDAD, SIENDO REBASADOS AMPLIAMENTE POR CÁRTELES, BANDAS DE SECUESTRADORES, EXTORSIONADORES, DEFRAUDADORES, ENTRE UN SINFÍN DE DELITOS QUE SE DAN CON TOTAL IMPUNIDAD Y CON LA COMPLICIDAD DE LAS MISMAS AUTORIDADES. QUIENES MUESTRAN ESPORÁDICAS RESPUESTAS A TRAVÉS DE LA DETENCIÓN DE ALGUNOS CAPOS DE LAS ORGANIZACIONES CRIMINALES, COMO SUCEDIÓ A FINALES DEL MES PASADO.

ES CADA VEZ MÁS COMÚN ESCUCHAR HABLAR DE LOS VEINTIOCHO MIL ASESINATOS QUE SE HAN DADO DURANTE ESTE SEXENIO COMO ALGO COTIDIANO, PRUEBA DE ELLO EL GENOCIDIO DE LOS MIGRANTES, EL TERROR PERMEA DE FORMA FRANCA EN NUESTROS VECINDARIOS, CON NUESTROS CONOCIDOS, FAMILIARES Y SEGURO ESTOY, UN ALTO PORCENTAJE DE NUESTROS COMPAÑEROS DE TRABAJO, ENTRE ELLOS MUCHOS DE LOS QUE AQUÍ ESTAMOS PRESENTES, QUIENES HEMOS SIDO VÍCTIMAS DEL PÁNICO, MATERIA PRIMA CON LA QUE LUCRAN LIBREMENTE SIN QUE PODAMOS DECIR QUE HEMOS TOCADO FONDO. LEJOS DE LO ANTERIOR, PARECE QUE AÚN NOS QUEDA MUCHO POR VER, PUES YA NO RESULTA NOVEDOSO SABER DE SECUESTROS MÚLTIPLES, EJECUCIONES DE PERIODISTAS, POLÍTICOS Y ACTOS TERRORISTAS HACIA LA POBLACIÓN EN GENERAL.

POR AHORA EL PRESIDENTE DE LA REPÚBLICA, HA REPLICADO QUE EL PAÍS TIENE UNA DELINCUENCIA ORGANIZADA Y UNA SOCIEDAD SIN ORGANIZACIÓN; PARECIERA SER QUE LOS CULPABLES SOMOS LA CIUDADANÍA BAJO EL ARGUMENTO DE NO DENUNCIAR O INFORMAR DE LOS ACTOS DELICTIVOS, CUANDO EXISTE NULA CONFIANZA DE LA APLICACIÓN DE LAS LEYES MEXICANAS PERO SOBRE TODO, ANTE LA TENUE LÍNEA QUE SEPARA A LOS DELINCUENTES DE LAS DIFERENTES CORPORACIONES POLICÍACAS.

LA PROBLEMÁTICA DEL PAÍS HA REBASADO A LA PRESIDENCIA, DEMOSTRANDO SU INCOMPETENCIA PARA ABORDAR LOS TEMAS VITALES DE MÉXICO. NUESTRA IMAGEN INTERNACIONAL ES DÍA A DÍA, MÁS DEPLORABLE. ES AHÍ DONDE EL EJECUTIVO DEBIERA DE ENFOCAR SUS ENERGÍAS PARA ATRAER INVERSIONES Y EMPLEOS, Y NO A TRAVÉS DE CONDICIONES LABORALES ENTREGUISTAS AL CAPITAL INTERNACIONAL.

POR OTRA PARTE, PRÁCTICAMENTE HEMOS LLEGADO A LA CONCLUSIÓN DE QUE MIENTRAS EL PARTIDO ACCIÓN NACIONAL CONTINÚE EN EL PODER, LEJOS ESTARÁ LA POSIBILIDAD DE OTORGAR A TELMEX EL TÍTULO DE CONCESIÓN. YA QUE AL PARECER LOS COMPROMISOS DE FELIPE CALDERÓN, SON LOS DE DAR FRANCA VENTAJA A LAS COMPAÑÍAS ESPAÑOLAS, A TELEVISIÓN Y LAS CABLERAS

NUESTRA EMPRESA ESTÁ SIENDO SENSIBLEMENTE AFECTADA POR EL ENTORNO DE CRISIS, INSEGURIDAD, REGULATORIO, DE COMPETENCIA Y POR INTERESES PARTICULARES DE ALGUNOS QUE FORMAN PARTE DEL GABINETE CALDERONISTA, QUIENES OTORGAN CONCESIONES PRÁCTICAMENTE GRATIS A LOS EXPLOTADORES DE LOS ESPECTROS, COMPETIDORES DE TELÉFONOS DE MÉXICO.

ESPEREMOS QUE LAS ÚLTIMAS NOTICIAS SOBRE LA MODIFICACIÓN DEL TÍTULO DE CONCESIÓN, SEAN EN VERDAD LAS SEÑALES POSITIVAS QUE ESTAMOS ESPERANDO PARA EXPLOTAR EL VIDEO. ESTAMOS LISTOS TECNOLÓGICAMENTE HABLANDO Y POR MEDIO DEL ACUERDO MARCO, ESPECÍFICAMENTE A TRAVÉS DE LA REVISIÓN DE LOS PERFILES DE PUESTO, PRETENDEMOS ABORDAR ÍNTEGRAMENTE LA INCLUSIÓN DE ESA MATERIA DE TRABAJO EN LAS DIFERENTES ESPECIALIDADES.

TRAS ESTA BREVE INTRODUCCIÓN DEL ENTORNO GENERAL DE NUESTRA ORGANIZACIÓN Y DE TELMEX, LES PRESENTAMOS DE UNA MANERA CONCRETA LOS DATOS Y LAS ACTIVIDADES REALIZADAS, CON ANEXOS ESTADÍSTICOS DETALLADOS, DE LOS DIVERSOS ASUNTOS QUE HAN SIDO ATENDIDOS POR ESTA SECRETARÍA.

***CUBRIMIENTO DE VACANTES EN LA SECCIÓN MATRIZ.**

A PARTIR DEL 16 DE SEPTIEMBRE DE 2009 Y HASTA EL 20 DE AGOSTO DE 2010, LA EMPRESA HA ASIGNADO 172 VACANTES EN LA SECCIÓN MATRIZ, LAS CUALES SE OTORGARON EN 10 ESPECIALIDADES, EL CUBRIMIENTO DE LAS MISMAS SE VIENE DANDO EN UN TIEMPO PROMEDIO DE TRES MESES, LO ANTERIOR DERIVADO DE LA APLICACIÓN DE LA “MINUTA DE CRITERIOS DEL PROCESO DE INGRESO A LA EMPRESA”, YA QUE, AL APLICARSELES A LOS ASPIRANTES TODO EL TREN DE MATERIAS DESDE LA PRIMERA OPORTUNIDAD LES PERMITE AVANZAR EN LAS DE MAYOR DOMINIO Y PREPARARSE MEJOR PARA LAS QUE SE LES COMPLICAN EN LAS OPORTUNIDADES SUBSECUENTES, DISMINUYENDO CON ESTO EL ÍNDICE DE REPROBACIÓN.

LAS VACANTES MENCIONADAS FUERON LIBERADAS ANTES Y DESPUÉS DE LA REVISIÓN CONTRACTUAL DE ESTE AÑO Y SE LLEVÓ A CABO DE LA SIGUIENTE MANERA:

ESPECIALIDAD	FECHA DE LIBERACIÓN DE AEVA	AUTORIZADAS	CUBIERTAS
ALMACENES	04/12/2009	6	3
SERVICIOS A CLIENTES	13/10/2009 (7) + 04/12/2009 (9) + 29/01/2010 (5)	21	14
COMERCIAL	04/12/2009 (17) + 22/02/2010 (1) + 26/07/2010 (1)	19	14
PLANTA EXTERIOR	04/11/2009 (13) + 04/12/2009 (2) + 22/02/2010 (3) + 20/07/2010 (4)	22	16
CENTRALES MANTENIMIENTO	13/11/2009 (10) + 04/12/2009 (28) + 14/01/2010 (10) + 22/02/2010 (1) + 08/04/2010 (5) 31/05/2010 (4) + 20/07/2010 (9)	67	40
SERV. TRÁFICO NACIONAL (050)	13/10/2009 (15)	15	15
ING. PROYECTOS EQUIPO	26/07/2010 (8)	8	0
LÍNEAS L D. MANTTO.	04/12/2009 (1)	1	0
FINANZAS	08/12/2010 (2) + 29/01/2010 (5) + 20/04/2010 (2) + 21/07/2010 (3)	12	11
GUARDERIAS (EDUCADORA)	05/08/2010 (1)	1	0
TOTAL		172	113

CABE SEÑALAR, QUE A LA FECHA Y POR INSTRUCCIONES DEL CO. **FRANCISCO HERNANDEZ JUAREZ**; SE HA VENIDO PLANTEANDO A LA EMPRESA LA NECESIDAD DE APLICAR UN MAYOR NÚMERO DE VACANTES TANTO EN LA SECCIÓN MATRÍZ COMO EN LAS SECCIONES

FORÁNEAS, YA QUE LA DEMANDA DE NUESTROS COMPAÑEROS BASADA EN ANÁLISIS Y ESTADÍSTICA NOS OBLIGA A INSISTIR CONSTANTEMENTE CON LA ADMINISTRACIÓN Y SOBRE TODO PORQUE YA SE CUENTA CON EL CONCENTRADO DE LA INFORMACION QUE NOS DA EL SOPORTE PARA ABORDAR ESTE TEMA QUE SE HA CONVERTIDO EN UNO DE LOS PRIORITARIOS PARA LA ORGANIZACIÓN.

CABE MENCIONAR QUE SE VIENE REALIZANDO EN CONJUNTO CON EL GRUPO DE SEGUIMIENTO AL ACUERDO MARCO UN TRABAJO DE IMPLEMENTACIÓN DE INDICADORES QUE NOS PERMITAN CONTAR CON MECANISMOS PARA EL ESTABLECIMIENTO DE VARIABLES O FACTORES QUE SIRVAN DE CRITERIOS PARA EL PROCESO DE NEGOCIACIÓN, LIBERACIÓN Y CUBRIMIENTO DE LAS VACANTES.

DURANTE ESTE EJERCICIO, SE CONTINUÓ CON LA ATENCIÓN E INFORMACIÓN, PARA QUE LOS COMPAÑEROS(AS) RECOMENDANTES Y SUS RECOMENDADOS, ESTÉN ENTERADOS DEL AVANCE DE SUS SOLICITUDES Y EL ESTATUS QUE OCUPAN PARA SU VACANTE, ESTO MEDIANTE LAS AUDIENCIAS PARTICULARES Y GENERALES REALIZADAS CADA SEMANA; POR LO ANTERIOR FUERON ATENDIDOS **1342** COMPAÑEROS QUE SOLICITARON AUDIENCIA. EN ESTE ASPECTO SOLICITAMOS SU APOYO PARA QUE LES NOTIFIQUEN A LOS COMPAÑEROS QUE DESEEN CONOCER EL ESTATUS DE SUS RECOMENDADOS, QUE PUEDEN SOLICITAR DICHA AUDIENCIA LLAMANDO A ESTA OFICINA LOS DÍAS LUNES EN HORARIO DE 10:00 HRS. A 13:00 HRS.

ES IMPORTANTE INSISTIR EN LA UTILIZACIÓN DE LA APLICACIÓN DEL SISTEMA DE CONSULTA DIARIA, EN EL 2° PISO DE RÍO NEVA EN ESTA SECRETARÍA DE 9:00 A 19:00 HRS. MISMA QUE PROPORCIONA A LOS ASPIRANTES LA INFORMACIÓN CORRESPONDIENTE AL LUGAR EN EL QUE SE ENCUENTRAN DENTRO DEL ORDEN CRONOLÓGICO QUE TENEMOS PARA LA ASIGNACIÓN DE LAS VACANTES, ÚNICAMENTE EL INTERESADO NECESITA CONTAR CON EL NUMERO DE LA PRESOLICITUD Y EL EXPEDIENTE DEL COMPAÑERO QUE RECOMIENDA, LO ANTERIOR NOS PERMITE CONTINUAR CON LA TRANSPARENCIA QUE SE TIENE EN ESTE PROCESO Y LA CONFIANZA DE SABER QUE SIGUEN EN LISTA DE ESPERA PARA LA OBTENCIÓN DE SU VACANTE, TAMBIÉN SE SIGUEN REGULARIZANDO LOS TRÁMITES PENDIENTES POR DIFERENTES CIRCUNSTANCIAS. CON ESTO INDUDABLEMENTE SE HA LOGRADO TENER UN BUEN AVANCE Y CONFIABLE ACCESO A LA INFORMACIÓN, PARA DE ESTA FORMA TAMBIÉN ATENDER LAS INQUIETUDES EXISTENTES.

DE LA MISMA FORMA SE LES INFORMA QUE DESDE EL MES DE OCTUBRE DEL AÑO PASADO MIGRAMOS TODA LA INFORMACIÓN QUE SE MANEJABA EN EL PROGRAMA EXCEL A LA BASE DE DATOS DEL SIS. , LO QUE NOS HA PERMITIDO TENER UN MAYOR CONTROL, EVITAR LA MANIPULACIÓN Y EL MAL USO DE LA BASE DE DATOS

CABE SEÑALAR, QUE HASTA EL 20 DE AGOSTO TENEMOS REGISTRADOS **8,270** ASPIRANTES EN LA SECCIÓN MATRIZ, DIVIDIDOS DE ACUERDO CON LA ESPECIALIDAD A LA QUE ESTÁN INSCRITOS, LOS CUALES SE ENCUENTRAN ENLISTADOS EN EL ORDEN CRONOLÓGICO, QUEDANDO EN ESPERA DE SER LLAMADOS PARA EXAMENES ANTE LA EMPRESA EN EL MOMENTO QUE LES CORRESPONDA, SIEMPRE Y CUANDO EXISTAN VACANTES AUTORIZADAS. ES IMPORTANTE RESALTAR QUE UN GRAN NÚMERO DE ASPIRANTES POR DIFERENTES MOTIVOS NO CUMPLEN CON LOS REQUISITOS NECESARIOS PARA SER TOMADOS EN CUENTA EN LAS CONVOCATORIAS PARA SER

EXAMINADOS POR LA EMPRESA, HECHO QUE ES ABSOLUTA RESPONSABILIDAD DEL ASPIRANTE Y RECOMENDANTE, POR LO QUE LOS EXHORTAMOS A REVISAR SUS TRÁMITES Y ASÍ EVITAR CONTRATIEMPOS CON BASE EN LO MENCIONADO, LES PRESENTAMOS EL NÚMERO TOTAL DE ASPIRANTES POR ESPECIALIDAD:

COMERCIAL	2185
PLANTA EXTERIOR	1676
GUARDERÍAS	767
SERVICIOS A CLIENTES	940
FINANZAS	295
CENTRALES MANTTO.	885
ING. PROY. EQUIPO	562
ING. PROY. REDES	345
ESP. ADMVO.	207
ALMACENES	351
L.D. MANTTO	37
CHOFERES	7
SUP. CONST. DE P. EXT.	6
LD. LINEAS	6
TRÁFICO	1
TOTAL	8,270

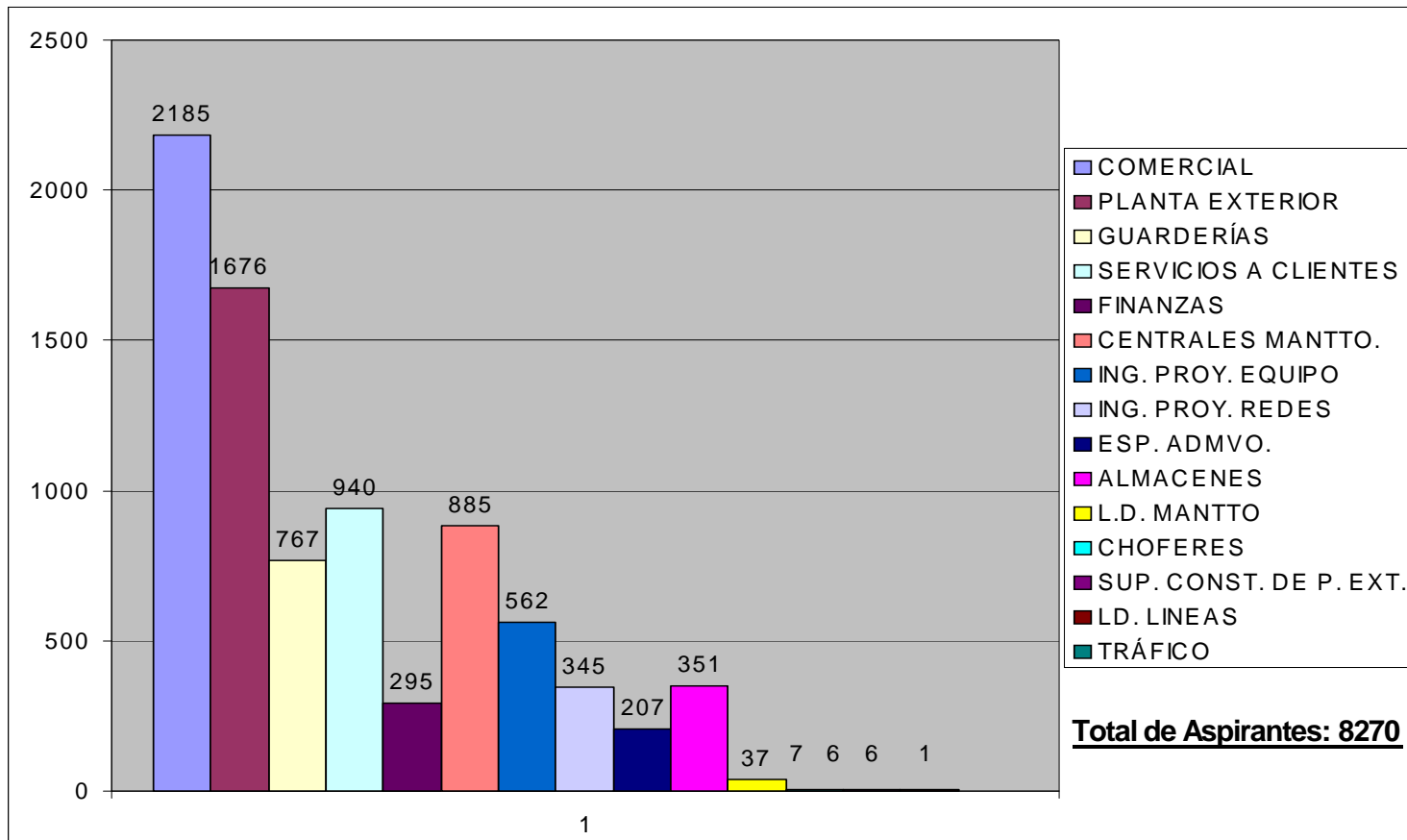

ASIMISMO LES PRESENTAMOS EL TOTAL DE ASPIRANTES APROBADOS Y REGISTRADOS POR ESPECIALIDAD EN EL PERIODO DEL 16/09/2009 AL 20/08/2010, MISMO QUE ES EL SIGUIENTE:

ESPECIALIDAD	DEPARTAMENTO	TOTAL
CENTRALES MANTENIMIENTO	CENTRALES MANTENIMIENTO	34
INGENIERIA Y PROYECTOS DE EQUIPO	INGENIERIA Y PROYECTOS DE EQUIPO	14
ALMACENES	ALMACENES	58
COMERCIAL	COMERCIAL	51
GUARDERIAS	ASISTENTE EDUCATIVA	27
GUARDERIAS	EDUCADORA	32
GUARDERIAS	ENFERMERA	6
GUARDERIAS	RECEPCIONISTA	11
GUARDERIAS	COSTURERA	2
GUARDERIAS	AYUDANTE DE COCINA	1
GUARDERIAS	GALOPINA	1
FINANZAS	FINANZAS	81
PLANTA EXTERIOR	PLANTA EXTERIOR	9
INGENIERIA PROYECTO REDES	INGENIERIA PROYECTOS REDES	14
SERVICIOS A CLIENTES	SERVICIOS A CLIENTES	16
	TOTAL DE ASPIRANTES APROBADOS	357

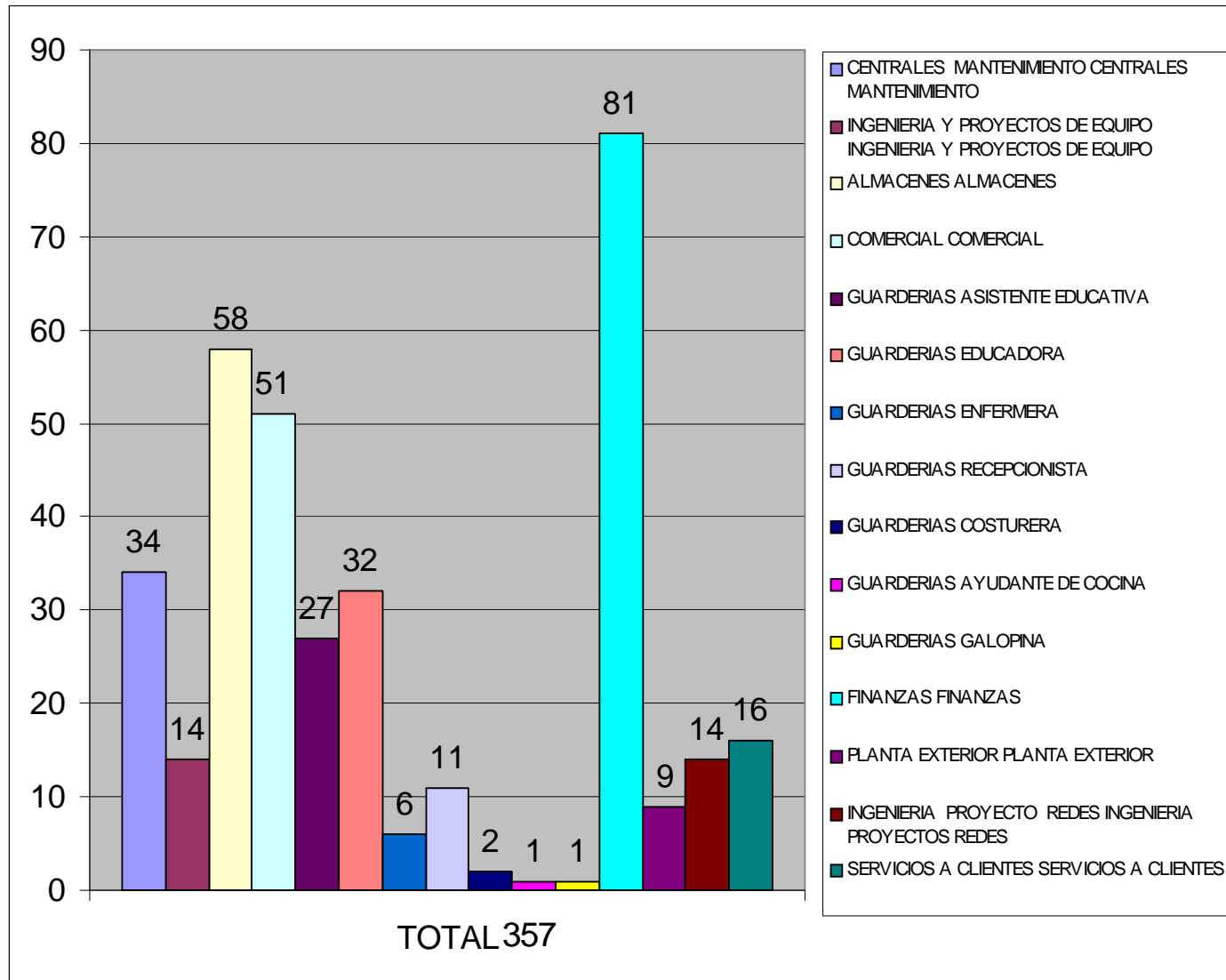

NUEVAMENTE AL FINAL DE ESTE INFORME, LES ANEXAMOS LOS REQUISITOS DE INGRESO QUE ESTÁN ACORDADOS CON LA EMPRESA PARA TODAS Y CADA UNA DE LAS ESPECIALIDADES, SABIENDO DE ANTEMANO QUE CONTAREMOS CON SU APOYO PARA DIFUNDIR ESTA INFORMACIÓN A TODOS NUESTROS COMPAÑEROS, TANTO EN LOS CENTROS DE TRABAJO COMO EN LAS SECCIONES FORÁNEAS.

DISPENSAS DE EDAD.

SE TRAMITARON ANTE LA EMPRESA **264** DISPENSAS DE EDAD, SIENDO AUTORIZADAS **180** Y NEGADAS **82**.,CABE HACER MENCIÓN QUE ALGUNOS CASOS FUERON REPLANTEADOS Y ESTÁN CONSIDERADOS EN EL TOTAL ANTERIOR, ANEXAMOS EL CUADRO A DETALLE.

***CUBRIMIENTO DE VACANTES DE LA EMPRESA LIMSA**

A LA FECHA LA ADMINISTRACIÓN DE LA EMPRESA LIMSA HA AUTORIZADO **1710** VACANTES A NIVEL NACIONAL PARA NUEVO INGRESO EN LA CATEGORÍA ÚNICA DE ASEADOR MENSAJERO, DE LAS CUALES TENEMOS CUBIERTAS A LA FECHA **1084** Y PENDIENTES DE CUBRIR **616**, CABE SEÑALAR QUE HEMOS MEJORADO CONSIDERABLEMENTE LOS PORCENTAJES DE CUBRIMIENTO, AÚN Y CON EL INCONVENIENTE QUE SE NOS VENÍA PRESENTANDO POR EL SALARIO, SITUACIÓN QUE HA VENIDO MEJORANDO EN LAS REVISIONES SALARIALES Y CONTRACTUALES, ENCONTRÁNDONOS ACTUALMENTE CON LA RENUENCIA DE LA ADMINISTRACIÓN A AUTORIZAR LAS DISPENSAS DE EDAD QUE SE SOLICITAN, HECHO QUE ESTÁ LIGADO A QUE EN CORTO TIEMPO LA PLANTILLA DE CTBR SERÁ DE 1500 TRABAJADORES Y EXISTIRÁ LA POSIBILIDAD DE QUE NUESTROS COMPAÑEROS PREVIO DISEÑO DE UN ESQUEMA POR PARTE DEL SINDICATO PUEDAN PASAR A CTBR, YA QUE EN ESA EMPRESA A PARTIR DE ESE NÚMERO SE COMENZARÁN A CUBRIR LAS BAJAS POR LOS DISTINTOS MOTIVOS. A CONTINUACIÓN, LES PRESENTAMOS EL CUADRO CON EL DETALLE DE LAS MISMAS.

VACANTES AUTORIZADAS	CUBIERTAS	PENDIENTES POR CUBRIR
1700	1084	616

EXHORTAMOS A LOS COMITES LOCALES DE LAS SECCIONES FORÁNEAS PARA QUE EN CASO DE TENER REQUERIMIENTOS LOS HAGAN LLEGAR A ESTA SECRETARÍA DE TRABAJO PARA SU INMEDIATA ATENCIÓN.

MIGRACIONES CTBR A TELMEX.

COMO UNA DE LAS PRIORIDADES DE ESTA SECRETARÍA REALIZAMOS UN TRABAJO CONJUNTO CON EL COMITÉ LOCAL DE LA SECCIÓN 87 Y LA COORDINACIÓN , QUE TUVO COMO OBJETIVO VERIFICAR EL ESTATUS INDIVIDUAL DE LAS MIGRACIONES A NIVEL NACIONAL PARA EN CASO DE SER FACTIBLE SU CUBRIMIENTO TRABAJAR EN ELLO EN CONJUNTO CON LA EMPRESA O EN SU DEFECTO SOLICITAR SU REASIGNACIÓN A OTRA LOCALIDAD EN DONDE SEA FACTIBLE, A LA FECHA LES INFORMAMOS QUE YA HA SIDO PRESENTADA LA INFORMACIÓN ESTANDO A LA ESPERA DE LA RESPUESTA POR PARTE DE LA ADMINISTRACIÓN ,DE LA MISMA FORMA SE EFECTUÓ UN TRABAJO POR LOCALIDADES PARA DETECTAR EN DONDE AUN TENEMOS COMPAÑEROS QUE QUIERAN Y CUBRAN LOS REQUISITOS PARA MIGRAR A TELMEX, MISMO QUE TAMBIEN YA FUE PRESENTADO Y ESTAMOS A LA ESPERA DE LA RESPUESTA, ES EVIDENTE QUE TENEMOS AVANCES PERO A LA VEZ REITERAMOS LA SOLICITUD DE APOYO POR PARTE DE LOS COMITÉS LOCALES PARA RETROALIMENTARNOS Y CONJUNTAMENTE ATENDER ESTE RUBRO, YA QUE DEBE SER MUY CLARO QUE NINGÚN COMITÉ EJECUTIVO LOCAL O ASAMBLEA TIENE LA FACULTAD DE PONER EN TELA DE JUICIO EL CUBRIMIENTO DE LAS MIGRACIONES DEBIDO A QUE ESTAS FUERON OTORGADAS EN LAS DIFERENTES NEGOCIACIONES A NUESTROS COMPAÑEROS DE LA SECCIÓN 87. ES IMPORTANTE MENCIONAR QUE EN LA SECCIÓN MATRÍZ PRACTICAMENTE VAMOS A LA PAR CON LA EMPRESA EN EL OTORGAMIENTO Y CUBRIMIENTO DE LAS MIGRACIONES EN LAS ESPECIALIDADES DE PLANTA EXTERIOR Y ALMACENES, TENIENDO DIFICULTADES EN COMERCIAL, ESPECIALIDAD A LA QUE LOS COMPAÑEROS NO DESEAN MIGRAR. A CONTINUACIÓN PRESENTAMOS EL CUADRO A DETALLE DE LA SECCION MATRIZ:

ESPECIALIDAD	NUMERO DE MIGRACIONES PENDIENTES POR CUBRIR
PLANTA EXTERIOR	10
COMERCIAL	7
ALMACENES	3
TOTAL	20

REASIGNACION DE VACANTES

DERIVADO DE LAS PETICIONES DE LAS DIFERENTES SECCIONES FORÁNEAS Y MATRÍZ Y CON LA FINALIDAD DE DESAHOGAR LAS PETICIONES DE CAMBIOS DE RESIDENCIA Y ESPECIALIDAD, DEL 16 DE SEPTIEMBRE DE 2009 AL 25 DE AGOSTO 2010, SE HA EFECTUADO LA REASIGNACIÓN DE 211 VACANTES DE LAS QUE ENCONTRARÁN EL DESGLOSE EN EL ANEXO CORRESPONDIENTE.

EDADES DE INGRESO

DEBIDO A LA MODIFICACIÓN DEL RÉGIMEN JUBILATORIO EN LA REVISIÓN SALARIAL 2009 Y FIRMA DEL ACUERDO MARCO SE HOMOLOGARON LAS EDADES DE INGRESO DE VARONES Y MUJERES, POR LO QUE A LA FECHA SE TIENE ACUERDO CONSISTENTE EN **TREINTA Y CINCO AÑOS, ONCE MESES, VEINTINUEVE DIAS** PARA TODOS LOS ASPIRANTES, LO QUE LES PERMITE MAYORES POSIBILIDADES DE INGRESO A LAS MUJERES., ES IMPORTANTE ESTAR MUY AL PENDIENTE DE DICHA SITUACIÓN, YA QUE DURANTE EL ÚLTIMO AÑO EN VARIAS LOCALIDADES LAS ADMINISTRACIONES LOCALES HAN SEGUIDO INSISTIENDO EN QUE EN EL CASO DE LAS MUJERES LAS EDADES NO HAN SIDO MODIFICADAS.

*EXÁMENES DE ASCENSO LIBRE.

RESPECTO A ESTE PUNTO SE CONTINÚA ATENDIENDO TODAS LAS SOLICITUDES QUE REALIZAN LOS COMPAÑEROS EN LA SECCIÓN MATRIZ, CONFORME AL PROCEDIMIENTO GENERAL Y A LA NORMATIVIDAD DE ASCENSO ESTABLECIDA, SIEMPRE Y CUANDO CUBRAN LOS REQUISITOS, ESTO SE LLEVA A CABO EN COORDINACIÓN CON LA COMNCA, Y SE PROPORCIONA SINODAL EN LA PRESENTACIÓN DEL EXAMEN.

LA CANTIDAD DE SOLICITUDES ATENDIDAS POR ESTA SECRETARÍA FUE DE **226**, DE LAS DIFERENTES ESPECIALIDADES. EN EL PERIODO COMPRENDIDO DEL 16 DE SEPTIEMBRE DE 2009 AL 20 DE AGOSTO DE 2010

***CAMBIOS DE ESPECIALIDAD EN LA SECCIÓN MATRIZ.**

EL PROCESO DE CAMBIOS DE ESPECIALIDAD EN LA SECCIÓN MATRÍZ CONTINÚA SIENDO LENTO, YA QUE LA EMPRESA SIGUE NEGANDO LA MAYORÍA DE LAS PETICIONES QUE TENEMOS POR PARTE DE NUESTROS COMPAÑEROS POR TRES MOTIVOS, PRIMERO BAJO EL ARGUMENTO DE QUE PLANTA EXTERIOR, COMERCIAL Y SERVICIOS A CLIENTES SON LAS PRINCIPALES ESPECIALIDADES DE ORIGEN EN DONDE SE DEMANDA EL RECURSO, SEGUNDO, LA NEGATIVA DE LOS JEFES DE CENTRO O GERENTES DE SUCURSAL PARA PERMITIR LA SALIDA DE LOS COMPAÑEROS Y TERCERO LA DIFICULTAD QUE SE LES PRESENTA A NUESTROS COMPAÑEROS PARA LA APROBACIÓN DE LOS EXAMENES, SIN EMBARGO SE SIGUEN GESTIONANDO LOS CAMBIOS POR ESTA SECRETARÍA

EN LOS CASOS DE LAS ESPECIALIDADES DE IPE Y CENTRALES HEMOS VENIDO INSISTIENDO CON LA ADMINISTRACIÓN PARA QUE **VÍA LA REASIGNACIÓN DE VACANTES** PODAMOS ATENDER LAS SOLICITUDES DE NUESTROS COMPAÑEROS.

HACEMOS DE SU CONOCIMIENTO QUE EL PROCEDIMIENTO PARA EL PASE DE LISTA DE LOS COMPAÑEROS INTERESADOS ES ÚNICAMENTE EL PRIMER VIERNES DE CADA MES VÍA TELEFÓNICA AL NÚMERO DE CONSULTATEL 5140-1934 Y 51401439. PROPORCIONÁNDOLES NÚMERO DE FOLIO QUE LES SIRVE COMO COMPROBANTE YA QUE DE NO REALIZARLO EN TRES OCASIONES ANUALMENTE, AUTOMÁTICAMENTE SE LE DARÁ DE BAJA; POR LO QUE SOLICITAMOS EL APOYO DE TODOS LOS DELEGADOS PARA DIFUNDIR ESTE PROCEDIMIENTO.

ANEXAMOS EL LISTADO CON EL NÚMERO DE COMPAÑEROS QUE PASAN LISTA MENSUALMENTE, UNA VEZ QUE HAN ENTREGADO A ESTA SECRETARÍA LA SOLICITUD DE CAMBIO DE ESPECIALIDAD.

TOTAL DE CAMBIOS DE ESPECIALIDAD REGISTRADOS:	548
--	------------

ESPECIALIDAD	TOTAL
CENTRALES MANTENIMIENTO	326
COMERCIAL	42
ESPECIALISTAS ADMINISTRATIVOS	4
FINANZAS	6
GUARDERIAS	1
INGENIERIA PROYECTO REDES	40
INGENIERIA Y PROYECTOS DE EQUIPO	54
L.D. MANTENIMIENTO	34
PLANTA EXTERIOR	11
SERVICIOS A CLIENTES	24
SERVICIOS DE TRAFICO NACIONAL	3
SERVICIOS TRAFICO INTERNACIONAL	1
SUPERVISION DE CONSTRUCCION DE LA PLANTA EXTERIOR	2

TOTAL DE CAMBIOS DE ESPECIALIDAD REGISTRADOS A PARTIR DEL 16-09-2009 AL 20-08-2010	68
---	-----------

ESPECIALIDAD	TOTAL
CENTRALES MANTENIMIENTO	47
COMERCIAL	10
FINANZAS	1
GUARDERIAS	1
INGENIERIA Y PROYECTOS DE EQUIPO	2
L.D. MANTENIMIENTO	1
PLANTA EXTERIOR	1
SERVICIOS A CLIENTES	4
SERVICIOS DE TRAFICO NACIONAL	1

***CAMBIOS DE RESIDENCIA DE SECCIÓN MATRIZ A SECCIONES FORÁNEAS.**

SE RECIBIERON EN ESTA SECRETARÍA 179 SOLICITUDES, QUE FUERON ENVIADAS A LA SECRETARÍA DE CONFLICTOS FORÁNEOS PARA EL TRÁMITE CORRESPONDIENTE ANTE LA EMPRESA Y LA SECCIÓN FORÁNEA SOLICITADA. DEBIDO A QUE DICHA SECRETARÍA ES LA QUE ATIENDE Y GESTIONA ESTAS PETICIONES. SE ANEXA INFORMACIÓN DETALLADA.

***ASIGNACIÓN DE CANDIDATOS A CUBRIR CATEGORÍA DE TEPE EN SECCIÓN MATRIZ.**

EL CUBRIMIENTO DE LAS CATEGORIAS DE TÉCNICO ESPECIAL DE PLANTA EXTEIOR (TEPE) FORMA PARTE DE LOS PROCEDIMIENTOS DE LA SECRETARÍA DE TRABAJO, LOS COMPAÑEROS DE LA CATEGORÍA INFERIOR DE TÉCNICO UNIVERSAL DE PLANTA EXTERIOR (TUPE) TIENEN POR DERECHO ESCALAFONARIO LA POSIBILIDAD DE ASCENDER A LA MÁXIMA CATEGORÍA CUANDO SE PRODUCE UNA JUBILACIÓN, DEFUNCIÓN O BAJA EN GENERAL.

ES IMPORTANTE CUIDAR QUE SE RESPETE EL ESCALAFON POR DEPARTAMENTO DE LOS COMPAÑEROS, MISMO QUE SE CONFORMA DE ACUERDO A LO ESTABLECIDO EN LA CLÁUSULA 24 DE NUESTRO CONTRATO COLECTIVO DE TRABAJO.

EL PROCEDIMIENTO COMIENZA A RAÍZ DE QUE SE GENERA UNA BAJA DE ALGUN COMPAÑERO DE LA MÁXIMA CATEGORÍA, CON LO QUE PROCEDE UNA OFERTA DE DICHA CATEGORÍA AL COMPAÑERO CON EL NÚMERO ESCALAFONARIO MENOR, SI FUERA EL CASO QUE ESTE COMPAÑERO RECHAZARA LA POSIBILIDAD DE ACCEDER A DICHA CATEGORIA SE OFERTA AL QUE CONTINUA EN DERECHO ESCALAFONARIO Y ASÍ SUCESIVAMENTE.

LA DILACIÓN EN EL CUBRIMIENTO DE LAS CATEGORÍAS EN MAYOR GRADO SE PRODUCE CUANDO UNA CATEGORÍA ES RECHAZADA POR MUCHOS COMPAÑEROS, NORMALMENTE POR LA ZONA GEOGRÁFICA DEL COPE EN DONDE DEBE CUBRIRSE PARA ABATIR DICHA DILACIÓN, ESTAMOS TRABAJANDO CON LOS COORDINADORES DE TODOS LOS COPES DE MATRIZ PARA QUE LAS OFERTAS DE LAS CATEGORÍAS SEAN ENTREGADAS A ESTA SECRETARIA LO MÁS PRONTO POSIBLE.

ESTAMOS TRABAJANDO PARA PRESENTAR UN ESQUEMA QUE NOS PERMITA CUBRIR DE MANERA MÁS EXPEDITA LAS CATEGORÍAS DE TEPE, CUIDANDO LA DISTRIBUCIÓN QUE DEBE EXISTIR EN CADA CENTRO OPERATIVO.

PRESENTAMOS A CONTINUACIÓN EL RESUMEN DE LAS CATEGORÍAS ASIGNADAS DEL 1º DE SEPTIEMBRE DE 2008 AL 31 DE AGOSTO DE 2009.

CATEGORIAS (TEPE) PLANTA EXTERIOR

DEPARTAMENTO	CATEGORIAS ASIGNADAS DE SEP. 2009-AGO.2010
CABLES CONSTRUCCION	17
CABLES MANTENIMIENTO	9
CABLES GAS ELECTROLISIS	11
QUEJAS REPARACIONES	12
INSTALACIONES ABONADOS	11
LINEAS MANTENIMIENTO	12
POSTERIA CONSTRUCCION	7
POSTERIA MANTENIMIENTO	5
INMERSION CABLES	11
CANALIZACION	4
PROBADORES	2
TOTAL	101

CATEGORIAS (TEPE) ESCALAFONES PARALELOS PLANTA EXTERIOR

AUTOMOTRIZ	5
ALMACENES	7
CHOFERES	2
TALLER EQUIPO TELEFONICO	2
ALCANCIAS	1
TRAFICO	3
TOTAL	20

ES REQUISITO PARA LA TOMA DE CATEGORÍA DE TEPE QUE LOS COMPAÑEROS CON CATEGORÍA DE TUPE TENGAN LOS CREDITOS NECESARIOS QUE AVALAN EL ASCENSO. POR LO ANTERIOR, EN CONJUNTO CON LA COMISIÓN NACIONAL DE CAPACITACIÓN Y NUEVA TECNOLOGÍA SE TIENE UN PROGRAMA CONSTANTE DE IMPLEMENTACIÓN DE CURSOS LIBRES PARA QUE LOS COMPAÑEROS CUBRAN CON DICHO REQUISITO.

***ESCALAFONES.**

LA SECRETARÍA DE TRABAJO TIENE COMO ENCOMIENDA LA ACTUALIZACIÓN PERMANENTE DE LOS ESCALAFONES DE TODAS LAS ESPECIALIDADES DE LA SECCIÓN MATRIZ APOYADOS POR LOS COORDINADORES Y DELEGADOS A TRAVÉS DE LA INFORMACIÓN QUE NOS PROPORCIONAN. LAS SECCIONES FORÁNEAS INTEGRAN SUS ESCALAFONES Y LA SECRETARÍA DE TRABAJO EN CONJUNTO CON LA SECRETARÍA DE CONFLICTOS FORÁNEOS ASESORAN A LOS COMITÉS EJECUTIVOS LOCALES EN LA APLICACIÓN DE CRITERIOS APEGADOS AL C.C.T.

DURANTE LOS TRABAJOS DE ESTA CONVENCIÓN, CONVOCAREMOS A COORDINADORES Y DELEGADOS CONVENCIONISTAS DE PLANTA EXTERIOR DE SECCIÓN MATRIZ PARA QUE ENTREGUEMOS LOS ESCALAFONES ACTUALIZADOS POR DEPARTAMENTO.

***CAMBIOS DE CENTRO DE TRABAJO EN LA SECCIÓN MATRIZ.**

SE REALIZA A PETICION DE LOS COMPAÑEROS Y DEL CONOCIMIENTO DE LOS COORDINADORES A TRAVES DEL FORMATO QUE EMITE ESTA SECRETARIA, SOBRE ESTE TEMA EXISTE PROBLEMÁTICA PARA SU AUTORIZACION YA QUE LA EMPRESA SOLICITA SE CUBRA EL RECURSO HUMANO EN EL LUGAR DONDE SE GENERA EL CAMBIO POR AFECTAR EL PROCESO OPERATIVO.

EN EL PERIODO DEL 16 SEPTIEMBRE 2009 AL 20 AGOSTO 2009 SE GESTIONARON LAS SIGUIENTES SOLICITUDES:

AUTORIZADOS	4
NEGADOS	40
CANCELADOS	2
PENDIENTES	18
TOTAL	64

***PERMUTAS ENTRE CENTROS DE TRABAJO DE LA SECCIÓN MATRIZ.**

EN REFERENCIA A LA CLÁUSULA 66 DEL C.C.T., SE ATIENDEN LA SOLICITUDES Y/O NECESIDAD DE LOS COMPAÑEROS QUE SOLICITAN PERMUTAR DE CENTRO DE TRABAJO, EL MISMO SE GESTIONA ANTE LA EMPRESA CON EL AVAL DE LOS COORDINADORES DE AMBOS CENTROS, ASIMISMO LA AUTORIZACIÓN DE LOS JEFES DE CENTRO.

AUTORIZADAS	NEGADAS	CANCELADAS	PENDIENTES	TOTAL
11	15	0	0	27

LUIS ESCOBAR RAMOS
SRIO. DE TRABAJO

JOSE JUAN CUELLAR ZUÑIGA
1° PRO-SRIO. DE TRABAJO

SILVIA CASTILLO FLORES
2° PRO-SRIO. DE TRABAJO

***RENUNCIAS.**

EN ESTE PERIODO FUERON TRAMITADAS ÚNICAMENTE 5 RENUNCIAS ANTE LA EMPRESA, CON LA CONSIDERACIÓN DE QUE CUANDO SE PRESENTAN COMPAÑEROS A ESTA SECRETARÍA PARA RENUNCIAR TRATAMOS A TODA COSTA DE DISUADIRLOS, YA QUE REGULARMENTE Y POR EXPERIENCIA POSTERIORMENTE SOLICITAN SU REINGRESO CON LAS COMPLICACIONES INHERENTES PARA LA COMISIÓN OBRERO PATRONAL Y EN CASO DE RESPUESTA POSITIVA ÉSTA SERÁ BAJO EL NUEVO RÉGIMEN JUBILATORIO

***FALLECIMIENTOS.**

EN ESTE PERIODO LA EMPRESA NOS NOTIFICÓ DEL SENSIBLE FALLECIMIENTO DE 26 COMPAÑEROS QUE PERTENECIERON A LA SECCIÓN MATRIZ. ES IMPORTANTE MENCIONAR LA NECESIDAD DE QUE CADA UNO NUESTROS COMPAÑEROS TENGA EN ORDEN LOS DIFERENTES DOCUMENTOS Y ACTUALICE LOS MISMOS, YA QUE ESTO EVITARÁ PROBLEMAS POSTERIORES

***PERMISOS SIN SUELDO MAYORES A 35 DÍAS.**

PARA REALIZAR ESTE TRÁMITE ES IMPORTANTE INDICAR A NUESTROS COMPAÑEROS QUE SOLICITEN SU PERMISO CON 15 DÍAS DE ANTICIPACIÓN.

CON FUNDAMENTO EN LA CLÁUSULA 98 INCISO C) DEL C.C.T., SE CONCEDERÁN EN LOS SIGUIENTES TERMINOS:

DE 1 A 5 AÑOS DE SERVICIO	HASTA 120 DÍAS
MÁS DE 5 Y HASTA 10 AÑOS DE SERVICIO	HASTA 180 DÍAS
MÁS DE 10 AÑOS EN ADELANTE	HASTA 300 DÍAS

ESTA SECRETARÍA, TRAMITÓ UN TOTAL DE 114 PENDIENTES: 11 AUTORIZADOS, 84 NEGADOS, 17 CANCELADOS 02.

***JUBILACIONES.**

DE ACUERDO A LO ESTABLECIDO EN LA CLÁUSULA 149 DE NUESTRO C.C.T., ESTA SECRETARÍA GESTIONA ANTE LA EMPRESA LAS SOLICITUDES DE LOS COMPAÑEROS QUE CUBREN EL REQUISITO.

EL TRÁMITE DEBE DE SER DE MANERA PERSONAL, EN DONDE SE LE ORIENTA Y APOYA AL COMPAÑERO(@) LLENANDO LA SOLICITUD CORRESPONDIENTE.

LOS REQUISITOS PARA EL TRÁMITE SON: ACTA DE NACIMIENTO ORIGINAL (RECIENTE), SOLICITUD CON DOS MESES DE ANTICIPACIÓN A LA FECHA DE JUBILACIÓN SOLICITADA (MATRIZ).

LAS JUBILACIONES ATENDIDAS DE SEPTIEMBRE 2009 A AGOSTO 2010 SE REPORTAN EN LA SIGUIENTE TABLA.

JUBILACIONES TRAMITADAS

ACEPTADAS	526
NEGADAS	6
CANCELADAS	18
TOTAL	550

JUBILACIONES DEL 16 DE SEPTIEMBRE DE 2009 AL 20 DE AGOSTO DE 2010 SECCION MATRIZ

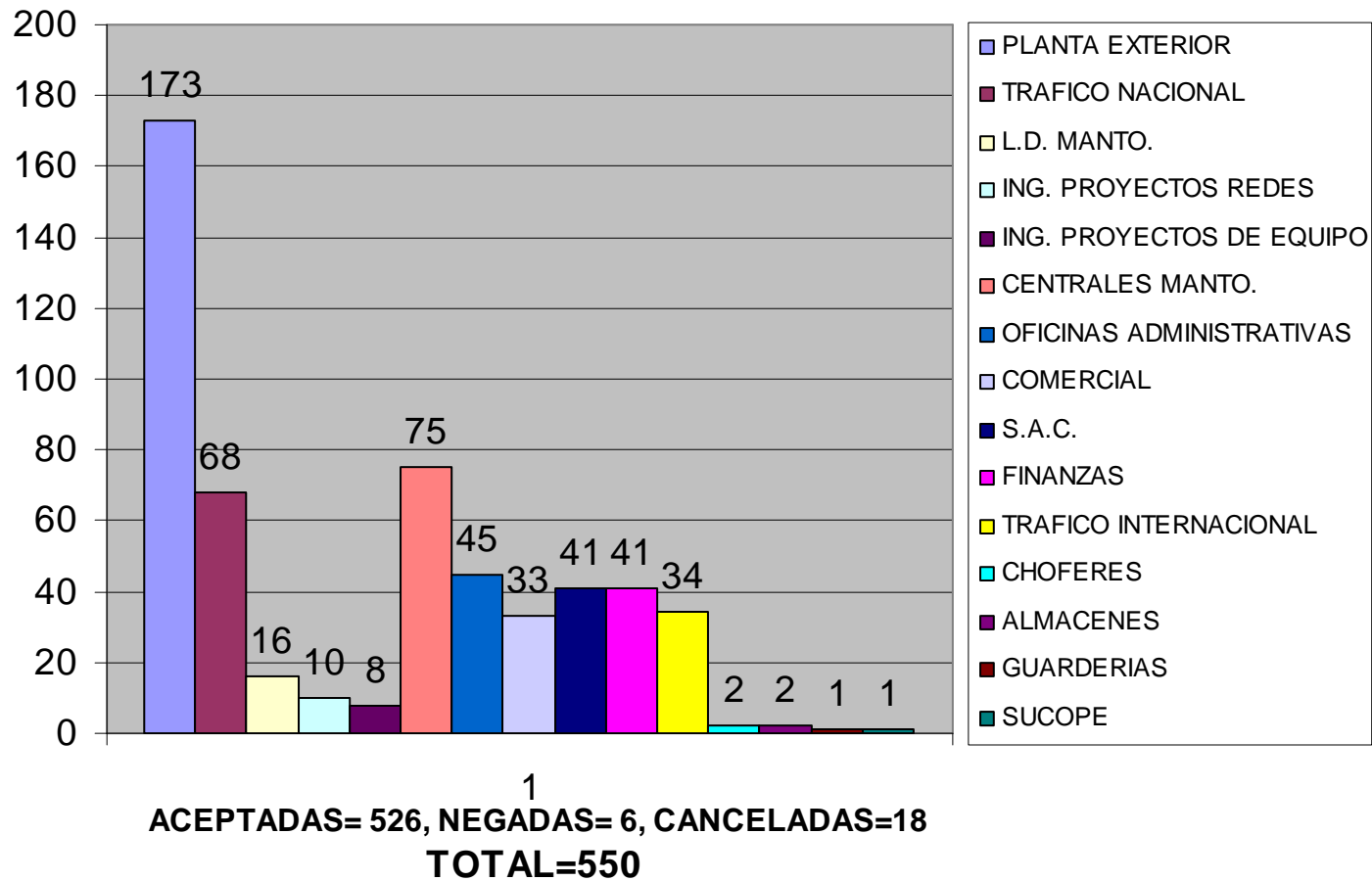

***SUBSTITUCIONES NOMINALES EN PLANTA EXTERIOR MATRIZ.**

DE ACUERDO AL PROCEDIMIENTO EN LA ESPECIALIDAD DE PLANTA EXTERIOR SE GESTIONA ANTE LA EMPRESA LAS SUSTITUCIONES, YA QUE REPRESENTAN UN BENEFICIO ECONOMICO PARA LOS INVOLUCRADOS.

RECOMENDAMOS A LOS DELEGADOS ENTREGAR LAS SUSTITUCIONES A LOS COORDINADORES CON LOS DATOS CORRECTOS (NOMBRE COMPLETO, EXPEDIENTE, SEMANA A CUBRIR, DEPARTAMENTO Y LAS SIGLAS), ASÍMISMO LO HAGAN LLEGAR A ESTA SECRETARIA LOS MIERCOLES DE CADA SEMANA, PARA SU TRAMITE PUNTUAL CON LA EMPRESA, Y ASI GARANTIZAR EL PAGO EN TIEMPO Y FORMA.

SE VIENEN REALIZADO REUNIONES CON LA EMPRESA Y RESPONSABLES DE LOS ADMINISTRATIVOS DE LA ZIONA NORTE Y SUR, PARA RESOLVER LA PROBLEMÁTICA DEL RETRASO EN LOS PAGOS, POR LO QUE SI SE TIENE ALGÚN CASO EN ESTA SITUACIÓN NOS LOS HAGAN LLEGAR A TRAVÉS DE LOS COORDINADORES.

AÑO	2010
TRAMITADAS	2430
AUTORIZADAS	2430
NEGADAS	0

***ACTIVIDADES ADICIONALES.**

ADEMÁS DE ATENDER NUESTRAS RESPONSABILIDADES ESTATUTARIAS, LOS TRES INTEGRANTES DE ESTA SECRETARÍA, TAMBIÉN TENEMOS LAS RESPONSABILIDADES SIGUIENTES:

CO. LUIS ESCOBAR RAMOS.

- COORDINADOR DE LA SECCIÓN 3 PUEBLA, PUE.
- COORDINADOR DE LOS SINDICATOS DEL CORREDOR INDUSTRIAL EN LA CIUDAD DE PUEBLA, ASÍ COMO TAMBIEN DE LOS SINDICATOS DEL HOSPITAL PARA EL NIÑO POBLANO, SINDICATO DE TRABAJADORES Y EMPLEADOS DEL SOL DE PUEBLA Y SINDICATO DE LA EMPRESA KUKDONG TEXTIL.
- CORRESPONSABLE DE LA COMISIÓN OBRERO-PATRONAL.
- RESPONSABLE DE MIGRACIONES DE CTBR A NIVEL NACIONAL, ASI COMO DE INGRESOS A LA EMPRESA LIMSA.
- RESPONSABLE DE LA COORDINACION DE LAS SECCIONES FORANEAS.
- RESPONSABLE DE REINGRESOS Y REINSTALACIONES EN CONJUNTO CON LOS COMPAÑEROS HORACIO ALVAREZ Y ANTONIO SANCHEZ CORDERO.

- RESPONSABLE DE MESAS DE TRABAJO A NIVEL NACIONAL EN CONJUNTO CON LOS COMPAÑEROS HORACIO ALVAREZ Y ANTONIO SANCHEZ CORDERO.

CO. JOSÉ JUAN CUÉLLAR ZÚÑIGA.

- COORDINADOR DE LA ESPECIALIDAD DE INGENIERÍA Y PROYECTOS DE EQUIPO.
- INTEGRANTE DE LA COMISIÓN OBRERO PATRONAL.
- COORDINADOR DE LAS SECCIONES: 103, CANCÚN, Q. ROO; COZUMEL, Q. ROO; PLAYA DEL CARMEN, Q. ROO; CAMPECHE, CAMP.; CD. DEL CARMEN, CAMP.; CHETUMAL, Q. ROO.

CO. SILVIA CASTILLO FLORES.

- CORRESPONSABLE DE LA COMISIÓN OBRERO PATRONAL.
- CORRESPONSABLE DE ESPECIALIDAD DE TRÁFICO.
- COORDINADORA DE TRÁFICO DEL C.T. ROJO GÓMEZ.
- COORDINADORA DE TECMÁRKETING.

COMPAÑERAS Y COMPAÑEROS, NO NOS DEBE DE INTIMIDAR EL PANORAMA ACTUAL, MÁS BIEN, DEBEMOS DE APELAR A NUESTRA GRAN CASTA DE TELEFONISTAS QUE NOS HA CARACTERIZADO EN EL TRANCURSO DE ESTAS ÚLTIMAS DÉCADAS. TENEMOS QUE SER MÁS GRANDES QUE NUESTROS PROBLEMAS, LO HEMOS SIDO SIEMPRE Y LO SOMOS AHORA. EL ACTUAL TRANSITAR DE NUESTRO SINDICATO ES VERDADERAMENTE DIFÍCIL, PERO SABEMOS QUE SI CERRAMOS FILAS Y NOS DEDICAMOS A LO VERDADERAMENTE TRASCENDENTAL, TENDREMOS EL ÉXITO QUE ESTAMOS PERSIGUIENDO.

ASÍ MISMO, DAMOS LAS GRACIAS A NUESTRAS COMPAÑERAS DALIA DE LA CRUZ TINOCO, MAGDALENA ESPINOZA A. Y MARIBEL VAZQUEZ R. POR EL EMPEÑO, DEDICACIÓN Y ESmero EN EL DESARROLLO DE SUS ACTIVIDADES ADMINISTRATIVAS.

NO PODRÍA FALTAR EL MÁS SINCERO AGRADECIMIENTO AL CO. FRANCISCO HERNÁNDEZ JUÁREZ, POR LA GUÍA, DIRECCIÓN Y RESPALDO QUE NOS BRINDA EN TODO MOMENTO, YA QUE ES PUNTO MEDULAR EN LA BÚSQUEDA DE MEJORAS Y ALTERNATIVAS DE SOLUCIÓN A CADA UNA DE LAS LABORES ENCOMENDADAS, ASÍ MISMO POR LA TOTAL DISPOSICIÓN EN LA ORIENTACIÓN PARA LA OBTENCIÓN DE RESULTADOS POSITIVOS.

AGRADEZCO A USTEDES EL PERMITIRME COLABORAR DESDE ESTA SECRETARÍA, LOS TRABAJOS NECESARIOS QUE COMO ESLABÓN HISTÓRICO ME CORRESPONDE. ES RECONFORTABLE SABER QUE ENTRE LOS NUBARRONES QUE HOY LLENAN EL PAISAJE LABORAL, SE CUENTA CON UNA BUENA DIRECCIÓN SINDICAL, Y CON UN EJÉRCITO DE TRABAJADORES DISPUESTOS A PONER TODO LO QUE ESTÉ EN SUS MANOS PARA DEFENDER NUESTRA FUENTE LABORAL, NUESTRA MATERIA DE TRABAJO Y LAS LUCHAS PROPIAS Y AJENAS QUE TENGAMOS QUE ASUMIR, PARA SALIR AVANTE COMO CLASE TRABAJADORA, EN MÉXICO Y EN EL MUNDO.

MUCHAS GRACIAS.

FRATERNALMENTE
"UNIDAD, DEMOCRACIA Y LUCHA SOCIAL"

LUIS ESCOBAR RAMOS
SECRETARIO DE TRABAJO

JOSE JUAN CUELLAR ZUÑIGA
1° PRO. SECRETARIO DE TRABAJO

SILVIA CASTILLO FLORES
2° PRO. SECRETARIO DE TRABAJO

SÍNTESIS DE CONTENIDO

VACANTES

VACANTES ASIGNADAS	172
ÓRDENES DE EXAMEN	372
DISPENSA DE EDAD	262
ASPIRANTES REGISTRADOS DEL 01/09/08 AL 31/08/09	357
TOTAL DE ASPIRANTES REGISTRADOS	8270

ÓRDENES DE EXAMEN

APROBADOS

CENTRALES MANTENIMIENTO	62	44
COMERCIAL	75	45
PLANTA EXTERIOR	62	27
SAC	58	29
ALMACENES	9	5
GUARDERIAS	3	1
TRAFICO	59	40
ING. PROY. EQUIPO	15	10
L.D. MANTTO.	6	4
LINEAS L.D.	5	0
FINANZAS	14	11
ING. PROY. REDES	4	2
TOTAL	372	218

LUIS ESCOBAR RAMOS
SRIO. DE TRABAJO

JOSE JUAN CUELLAR ZUÑIGA
1° PRO-SRIO. DE TRABAJO

SILVIA CASTILLO FLORES
2° PRO-SRIO. DE TRABAJO

**EN PROCESO DE EXAMEN
ANTE LA EMPRESA**

CENTRALES MANTENIMIENTO	5
COMERCIAL	6
ING. PROY. REDES	0
ING. PROY. DE EQUIPO	1
FINANZAS	0
SAC	0
GUARDERIAS	1
ALMACENES	1
TRAFICO	0
LINEAS L.D.	0
L.D. MANTTO.	0
PLANTA EXTERIOR	4
TOTAL	18

DISPENSAS DE EDAD TRAMITADAS

AUTORIZADAS	100
NEGADAS	53
REPLANTEAMIENTOS AUTORIZADOS	80
REPLANTEAMIENTOS NEGADOS	29
PENDIENTES	2
TOTAL	264

RENUNCIAS

EN ESTE ASPECTO SE PRESENTARON	5
--------------------------------	----------

FALLECIMIENTOS

EN ESTE ASPECTO SE PRESENTARON	26
--------------------------------	-----------

CAMBIOS DE RESIDENCIA

AUTORIZADOS	3
NEGADOS	185
CANCELADOS	0
PENDIENTES	76
TOTAL	170

CAMBIOS DE RESIDENCIA CON ESPECIALIDAD

AUTORIZADOS	
NEGADOS	3
CANCELADOS	0
PENDIENTES	1
TOTAL	4

LUIS ESCOBAR RAMOS
SRIO. DE TRABAJO

JOSE JUAN CUELLAR ZUÑIGA
1° PRO-SRIO. DE TRABAJO

SILVIA CASTILLO FLORES
2° PRO-SRIO. DE TRABAJO

ASIGNACION DE CATEGORIAS TEPE DE PLANTA EXTERIOR

ASIGNADAS PLANTA EXTERIOR	101
ASIGNADAS ESCALAFONES PARALELOS DE PLANTA EXTERIOR	20
TOTAL	121

CAMBIOS DE ESPECIALIDAD

CONCLUIDOS	8
EN PROCESO.	3
NO APROBADOS	2
PENDIENTES	514
NEGADOS	21
TOTAL	548

CAMBIOS DE CENTRO

AUTORIZADOS	19
NEGADOS	59
CANCELADOS	0
PENDIENTES	15
TOTAL	93

EXAMENES DE ASCENSO

SE ATENDIERON	226
---------------	-----

PERMISOS SIN GOCE DE SUELDO

AUTORIZADOS	84
NEGADOS	17
CANCELADOS	0
PENDIENTES	11
TOTAL	114

JUBILACIONES

AUTORIZADAS	526
CANCELADAS POR INTERESADOS	18
NEGADAS POR NO REUNIR REQUISITOS	6
SE TRAMITARON EN TOTAL	550

PERMUTAS SECC. MATRIZ

AUTORIZADAS	13
NEGADAS	16
PENDIENTES	17
CANCELADAS	1
TOTAL	47

LUIS ESCOBAR RAMOS
SRIO. DE TRABAJO

JOSE JUAN CUELLAR ZUÑIGA
1° PRO-SRIO. DE TRABAJO

SILVIA CASTILLO FLORES
2° PRO-SRIO. DE TRABAJO

SUBSTITUCIONES

AUTORIZADAS	2410
NEGADAS	0
TOTAL	2410

ANEXO

VACANTES



Empresa de Limpieza Mexicana, S.A. de C.V.

**SUBGERENCIA DE RELACIONES LABORALES
STATUS DE CONTRATACIONES**

26-Ago-10

DIVISION	AREA	POBLACION	PUESTOS AUTORIZADOS	PUESTOS CUBIERTOS	PENDIENTES POR CUBRIR	OBSERVACIONES
Centro	Agscs.	Aguascalientes	13	4	9	
Centro	Celaya	Acambaro	2	2	0	Aut. 1+ el 02/JUL/07
Centro	Celaya	Celaya	26	26	0	Aut. 5+ el 02/JUL/07 + 5 aut. 16/FEB/09
Centro	Celaya	Salvatierra	2	2	0	Aut. 27/FEB/07 1 + Autorizada 1/junio/10
Centro	Colima	Colima	17	17	0	Autorizados el 22/AGO/06. Aut. 5 + 02/MAY/08
Centro	Colima	Tecoman	4	2	2	2 Aut. 24/08/06 + 2 aut. 27 feb 07
Centro	Colima	Manzanillo	7	7	0	1 + Aut. 27/01/09
Centro	Guadalajara	Ameca	2	1	1	1 + Aut. 29/07/08
Centro	Guadalajara	Atotonilco	1	1	0	Autorizados el 031006
Centro	Guadalajara	Autlán, Jal.	3	3	0	Autorizadas 09 Jul 09
Centro	Guadalajara	Cd. Guzmán, Jal.	9	6	3	Autorizadas 24jul09. Se autorizaron 3 + 17/ago/10
Centro	Guadalajara	Chapala, Jal.	2	0	2	Se autorizaron el 27-Feb-07
Centro	Guadalajara	El Castillo, Jal.	2	0	2	Se autorizaron el 27-Feb-07
Centro	Guadalajara	Guadalajara	161	93	68	Se autorizaron 65 el 27-Feb-07. Se autorizan 66 + 03/may/10
Centro	Guadalajara	La Barca	2	2	0	Autorizados el 031006
Centro	Guadalajara	Lagos de Moreno, Jal.	2	2	0	Se autorizaron el 27-Feb-07
Centro	Guadalajara	Ocotlán	2	2	0	Autorizados el 031006
Centro	Guadalajara	San Juan de los Lagos	3	0	3	Se autorizaron 2 el 27-Feb-07
Centro	Guadalajara	Santa Anita, Jal.	2	0	2	Se autorizaron el 27-Feb-07
Centro	Guadalajara	Tala, Jal.	1	0	1	Autorizada el 02 may 08
Centro	Guadalajara	Tepatitlan	6	3	3	
Centro	Guadalajara	Tequila, Jal.	1	0	1	Autorizada el 02 may 08

**LUIS ESCOBAR RAMOS
SRIO. DE TRABAJO**

**JOSE JUAN CUELLAR ZUÑIGA
1° PRO-SRIO. DE TRABAJO**

**SILVIA CASTILLO FLORES
2° PRO-SRIO. DE TRABAJO**

Centro	Irapuato	Irapuato	10	11	1	Autorizadas el 031006
Centro	Irapuato	Moroleón, Gto.	3	2	1	Autorizados el 17/07/07. 1 + Autorizada 3/may/19
Centro	Irapuato	Salamanca	4	4	0	Aut. 24/04/07. Se aut. 2+ el 20mzo09
Centro	León	León	25	18	7	Autorizadas 10 + el 010806
Centro	León	Guanajuato	1	0	1	Autorizadas el 031006
Centro	León	Penjamo, Dolores Hgo. Y Cortazar, Gto.	3	0	3	Autorizados el 05/10/07. (1 por localidad)
Centro	León	Sn. Fco. Del Rincón	1	0	1	Autorizadas el 031006
Centro	Morelia	Puruandiro, Mich.	1	0	1	Aut. 02/07/07
Centro	Morelia	Morelia	18	7	11	
Centro	Morelia	Patzcuaro, Mich.	2	0	2	Autorizadas 02 may 08.
Centro	Morelia	Zitacuaro	2	0	2	Autorizadas 3/may/10
Centro	Zamora	Sahuayo	5	1	4	Autorizadas 3+ Ene-07. 1 +Aut. 27/01/09
Centro	Zamora	Los Reyes, Mich.	3	3	0	Autorizados el 17/07/07.
Centro	Zamora	La Piedad, Mich.	4	4	0	Autorizadas 01/03/07
Centro	Zamora	Zamora, Mich.	8	8	0	Aut.(4) 01/03/07 y (4) 24/04/07
Centro	Pachuca	Actopan	3	0	3	autorizadas el 24 may 06
Centro	Pachuca	Pachuca	10	10	0	Aut. 24/05/06
Centro	Pachuca	Tizayuca	1	1	0	
Centro	Pachuca	Apán, Hgo.	1	0	1	Autorizada 8/junio/10
Centro	Pachuca	Tlaxcala	3	3	0	
Centro	Tepic	Puerto Vallarta	9	9	0	Autorizados el 031006
Centro	Tepic	Tepic	15	12	3	Se autorizaron 65 el 27-Feb-07
Centro	Tepic	Acaponeta	1	1	0	
Centro	Tepic	Tuxpan, Nay	2	1	1	Autorizadas el 30-Oct-07, 1 + 20/Ene/09
Centro	Tepic	Santiago Ixcuintla	4	4	0	Aut. 1 oct 07 + 2 31 jul 08 + 1 Aut. 20/01/09
Centro	Queretaro	Queretaro	17	0	17	
Centro	Queretaro	Sn. Juan del Río	2	0	2	Autorizadas el 031006
Centro	Queretaro	Sn. Miguel de Allende	2	0	2	Autorizadas el 031006
Centro	Poza Rica	Gutiérrez Zamora, Ver.	1	1	0	Aut. 05/07/07
Centro	Poza Rica	Huejutla, Hgo.	2	0	2	Aut. 27/06/07. Aut. 1 + 02 may 08
Centro	Poza Rica	Papantla, Ver.	2	1	1	Aut. 05/07/07

Centro	Poza Rica	Poza Rica	10	9	1	Autorizada el 17/oct/06.
Centro	Poza Rica	Tantoyuca, Ver.	2	1	1	1 Autorizada 2/may/09. 1 + Autorizada 3/may/10
Centro	Poza Rica	Tempoal, Ver.	1	1	0	Aut. 27/06/07
Centro	Poza Rica	Tuxpan	2	2	0	Aut. 24/04/07
Subtotal Centro			450	287	163	
Metro	Cuernavaca	Cuernavaca	22	22	0	Se requieren 22 únicamente, de acuerdo a la necesidades del servicio
Metro	Cuernavaca	Jojutla	4	4	0	Aut. El 13/08/07
Metro	D.F.	D.F.	343	252	91	50 + aut. 29/07/08 +100 Autorizadas Enero/10 + 100 Autorizadas 1/Junio/10.
Metro	Edo. De Mex.	Texcoco	6	0	6	Aut. 10 Jun 08
Metro	Edo. De Mex.	Chimalhuacan	1	1	0	Aut. 21/ene/10
Metro	Edo. De Mex.	Villa de las Flores	4	4	0	Autorizadas el 12/jun/09
Metro	Edo. De Mex.	Zumpango, Mex.	2	0	2	Autorizadas el 4/may/10
Metro	Edo. De Mex.	Villa Nicolás Romero	3	0	3	Autorizadas el 3/may/10
Metro	Edo. De Mex.	Tepozotlan	1	0	1	Autorizada 20/ene/10
Metro	Edo. De Mex.	Cuatitlan Izalli	3	2	1	Aut. 25/Nov/09
Metro	Edo. De Mex.	Cuatitlan de R.R.	3	3	0	Auto. 25/nov/09
Metro	Edo. De Mex.	San Juan Teotihuacan	2	2	0	Aut. 06/Ago/09
Metro	Edo. De Guerrero	Cd. Altamirano, Gro.	3	0	3	Aut. 1/junio/10
Metro	Puebla	Atlixco	4	2	2	Aut. 2 el 11/04/06, 1 el 24/04/07 y 1 el 30/10/07
Metro	Puebla	Izucar de Matamoros	3	1	2	Aut. 2 el 20/09/07 + 1 el 22/10/07
Metro	Puebla	Puebla	40	40	0	Se autorizaron 5 el 13-Feb-07 Se autorizacon 2 más el 05/09/07. Aut. 3 + 05/may/09
Metro	Puebla	San Martin Texmelucan	2	2	0	Aut. 24/04/07
Metro	Puebla	Tehuacán, Pue.	3	3	0	aut. 02/07/07
Metro	Toluca	Toluca	25	22	3	Autorizadas el 010806
Subtotal Metropolitana			474	360	114	
Noroeste	Culiacan	Culiacán	23	12	11	Se autorizaron 12 + el 13/may/10

Noroeste	Cd. Obregón	Cd. Obregón	4	0	4	Autorizadas 07/jul/09
Noroeste	Nogales	Aguaprieta	2	2	0	Autorizados el 110806
Noroeste	Hermosillo	Caborca	2	0	2	
Noroeste	Hermosillo	Guaymas	2	3	1	Autorizadas 30-oct-07
Noroeste	Hermosillo	Hermosillo	34	23	11	8 + Aut. 29/jul/08
Noroeste	Hermosillo	La Paz	9	9	0	Autorizadas 21/01/2009
Noroeste	Hermosillo	Cabo San Lucas	2	0	2	Autoriados el 20/ene/10
Noroeste	Los Mochis	Guasave	2	0	2	Se autorizaron 2 el 27-Feb-07
Noroeste	Los Mochis	Los Mochis	12	11	1	Autorizadas 5 + el 12 Jun 08
Noroeste	Mazatlán	Escuinapa	1	1	0	
Noroeste	Mazatlán	Mazatlan	9	3	6	4 + Autorizadas 8/junio/10
Noroeste	Mazatlán	Rosario	1	1	0	
Noroeste	Nogales	Cananea	4	4	0	Autorizadas 2+ el 101106
Noroeste	Nogales	Nogales	10	1	9	Autorizadas el 031006
Noroeste	Cd. Juárez	Cd. Juárez	17	7	10	
Noroeste	Chihuahua	Chihuahua	19	19	0	
Noroeste	Chihuahua	Cd. Camargo	1	0	1	Autorizadas 07/jul/19. Con fecha 15/07/10 se corrigió, se requiere solo una vacante.
Noroeste	Chihuahua	Cd. Cuauhtemoc	2	2	0	autorizadas 10/02/20
Noroeste	Chihuahua	Cd. Delicias	3	0	3	autorizadas 10/02/10
Noroeste	Chihuahua	Nuevo Casas Grandes	2	0	2	autorizadas 10/02/10
Noroeste	Chihuahua	Parral, Chih.	2	1	1	Autorizada 20/ene/10
Subtotal Noroeste			153	96	57	
Norte	Cd. Victoria	Cd. Victoria	11	7	4	Aut. 1 el 13-Feb-07. +2 11 jun 08
Norte	Matamoros	Matamoros, Tamps.	18	0	18	Autorizadas 21/01/09
Norte	Monterrey	Monterrey	156	0	156	Autorizadas 144 + el 21/ene/10
Norte	Nuevo Laredo	Nuevo Laredo	10	11	1	Aut. 5+ el 20mzo09
Norte	Nuevo Laredo	Piedras Negras	6	6	0	Autorizadas el 11 Jun 08 + 1 aut. 21/01/09
Norte	Reynosa	Cd. Miguel Alemán	2	2	0	
Norte	Reynosa	Reynosa	15	13	2	
Norte	Sabinas	Monclova	8	8	0	Se autorizaron el 01-Mzo-07. Se autorizaron 5+ el 24jul09
Norte	Sabinas	Muzquiz	2	2	0	Autorizadas Dic-06

Norte	Sabinas	Sabinas	7	7	0	Autorizadas 02 may 08. Se aut. 3+ 20mzo09
Norte	Saltillo	Cd. Acuña	3	0	3	Autorizadas Dic-06
Norte	Saltillo	Saltillo	20	20	0	
Norte	Tampico	Cd. Mante	5	5	0	Autorizadas Mzo 29, 07. Aut. 1 + 4/may/10
Norte	Tampico	Tampico	23	21	2	Se autorizaron 4 el 01-Mzo-07. Autorizadas 4 + el 02 may 08 + 2 25feb09
Norte	Durango	Durango	16	11	5	
Norte	Torreón	Torreón	20	15	5	Se autorizaron 5+ el 24Jul09.
Norte	Zacatecas	Fresnillo	6	3	3	
Norte	Zacatecas	Jerez	3	2	1	Autorizadas el 03/OCT/06. Se autoriza 1 vacante el 24/JUL/09
Norte	Zacatecas	Zacatecas	12	12	0	Autorizadas 4 + el 18/JUL/06
Norte	San Luis	Cd. Valles, S.L.P.	6	0	0	Autoriadas el 15/07/10. (4 Ctl. Valles y 2 Cope Valles)
Norte	San Luis	Río Verde	3	3	0	Se Autorizó 1 + el 10/AGO/09
Norte	San Luis	San Luis Potosí	20	19	1	
Subtotal Norte			372	167	199	
Sur	Acapulco	Acapulco	14	6	8	Aut. 3+ el 30/MZO/07
Sur	Acapulco	Lázaro Cárdenas	3	0	3	
Sur	Acapulco	Zihuatanejo	3	0	3	
Sur	Acapulco	Tecpan de Galeana	2	1	1	Aut. 20/Mzo/09
Sur	Cancun	Cancun	18	10	8	Autorizadas 18/dic/06
Sur	Chilpancingo	Chilpancingo	7	5	2	
Sur	Chilpancingo	Iguala	6	4	2	1 + Autorizada 20/ene/10
Sur	Chilpancingo	Taxco	2	2	0	Se solicito al STRM 02 may 08
Sur	Coatzacoalcos	Acayucan	2	2	0	Autorizada Ene-07
Sur	Coatzacoalcos	Coatzacoalcos	16	15	1	Se autorizó 1 + el 29/09/07
Sur	Coatzacoalcos	Minatitlan	1	1	0	Autorizada Ene-07
Sur	Cordoba	Cordoba	13	10	3	Aut. 05/may/09. Se autorizaron 3 + el 07/jul/10
Sur	Cordoba	Tierra Blanca	3	2	1	Autorizada el 051006. 1 + 20/MZO/09
Sur	Cordoba	Loma Bonita, Oax.	5	1	4	Autorizadas 30/oct/09. (4 para Loma Bonita y 1 para Ctl. Villa Isla, Ver.
Sur	Cordoba	Orizaba, Ver.	6	0	6	Autorizadas 8/juni/10
Sur	Jalapa	Jalapa, Ver.	17	12	5	Autorizadas el 11 jun 08. Se autorizacion 2 + el 19/07/10
Sur	Mérida	Mérida	33	30	3	Se autorizaron 14 + Mar-06

Sur	Mérida	Cd. Del Carmen, Camp.	5	0	5	Autorizadas 4/may/10
Sur	Mérida	Campeche, Camp.	4	0	4	Autorizadas 07/jul/10
Sur	Oaxaca	Huajuapán de León	2	2	0	Aut. 05/may/09
Sur	Oaxaca	Huatuco	1	1	0	Aut. 20/Mzo/09
Sur	Oaxaca	Juchitán	4	0	4	
Sur	Oaxaca	Matías Romero	1	0	1	
Sur	Oaxaca	Oaxaca	16	16	0	Se requieren 16 únicamente, de acuerdo a las necesidades del servicio.
Sur	Oaxaca	Tuxtepec	1	1	0	Aut. 5/may/09
Sur	Tuxtla	San Cristóbal de las Casas	3	3	0	Se autorizaron 14/mzo/2006 1 + Autorizada 27/ENE/09
Sur	Tuxtla	Tapachula	4	4	0	
Sur	Tuxtla	Tuxtla	7	5	2	
Sur	Veracruz	San Andrés Tuxtla	7	0	7	Autorizadas el 02/JUL/07. Se autorizaron 4 + el 07/jul/10
Sur	Veracruz	Veracruz	19	18	1	Aut. 4 + el 5/may/09
Sur	Veracruz	Cosamaloapan, Ver.	3	3	0	Aut. 20/Mzo/09
Sur	Villahermosa	Macuspana, Tab.	1	0	1	Aut. 04/MAY/07
Sur	Villahermosa	Tenosique, Tab.	2	1	1	Aut. 04/MAY/07. Se aut. 1 + 20/mzo/2009
Sur	Villahermosa	Villahermosa, Tab.	9	8	1	Aut. 4/05/07 (Villahermosa Foraneas 4, Comalcalco 2, Paraíso 1 y Cárdenas 2)
Sur	Villahermosa	Villahermosa, Tab. (cto)	11	11	0	Aut. 04/MAY/07
Subtotal Sur			251	174	77	
TOTAL			1700	1084	616	

ANEXO

REASIGNACION DE VACANTES

No AEVA	Division Actual	Especialidad actual	Localidad Actual	Tipo de Vacante Actual	División Nueva	Especialidad nueva	Localidad Nueva	Tipo de Vacante Nueva	Fecha de Peticion	situacion	Fecha de Autorizacion
92687857	Norte	Planta Exterior	Llera, Tamps.	Natural	Norte	Planta Exterior	Cd. Victoria, Tamps.	Natural	11/09/2009	Autorizada	22/09/2009
92695560	Norte	IPE	San Luis Potosí, S.L.P.	Natural	Norte	Planta Exterior	San Luis Potosí, S.L.P.	Natural	17/09/2009	Autorizada	22/10/2009
92695829	Centro	Planta Exterior	Santiago Ixcuintla, Nay.	Natural	Centro	Planta Exterior	Tuxpan, Nay.	Natural	17/09/2009	Autorizada	22/09/2009
92692477	Sur	Planta Exterior	Tuxtepec, Oax.	Natural	Sur	Planta Exterior	Playa Vicente, Ver.	Natural	23/09/2009	Autorizada	04/11/2009
92694475	Sur	Planta Exterior	Huauchinango, Pue.	Natural	Sur	Planta Exterior	Zacatlán, Pue.	Natural	23/09/2009	Autorizada	30/09/2009
92694064	Centro	Planta Exterior	Tula, Hgo.	Natural	Centro	Planta Exterior	Tepejí del Río, Hgo.	Natural	25/09/2009	Autorizada	28/09/2009
92689960	Norte	Centrales Mant.	Matamoros, Tamps.	Natural	Norte	Planta Exterior	Matamoros, Tamps.	Natural	25/09/2009	Autorizada	22/10/2009
92691227	Norte	Centrales Mant.	Matamoros, Tamps.	Natural	Norte	Planta Exterior	Matamoros, Tamps.	Natural	25/09/2009	Autorizada	22/10/2009
92682225	Noroeste	Centrales Mant.	Cd. Obgregón, Son.	Natural	Noroeste	Comercial	Cd. Obregón, Son.	Natural	29/09/2009	Autorizada	20/10/2009
92690703	Sur	Comercial	Huauchinango, Pue.	Natural	Sur	Comercial	Xicotepec de Juárez, Pue.	Natural	02/10/2009	Autorizada	30/09/2009
92694390	Sur	Almacenes	Orizaba, Ver.	Natural	Sur	Planta Exterior	Río Blanco, Ver.	Natural	07/10/2009	Autorizada	22/10/2009
92688025	Centro	Planta Exterior	Autlán, Jal.	Migración	Centro	Planta Exterior	Autlán, Jal.	Natural	09/10/2009	Autorizada	09/10/2009
92691863	Centro	Planta Exterior	Tula, Hgo.	Migración	Centro	Planta Exterior	Atotonilco de Tula, Hgo.	Natural	09/10/2009	Autorizada	09/10/2009
92693713	Sur	Planta Exterior	Oaxaca, Oax. (Belisario)	Natural	Sur	Planta Exterior	Miahuatlan, Oax.	Natural	13/10/2009	Autorizada	20/10/2009
92694616	Sur	Planta Exterior	Oaxaca, Oax. (Belisario)	Natural	Sur	Planta Exterior	Ejutla De Crespo, Oax.	Natural	13/10/2009	Autorizada	20/10/2009
92691144	Centro	Planta Exterior	Cd. Hidalgo, Mich.	Natural	Centro	Planta Exterior	Maravatio, Mich.	Natural	19/10/2009	Autorizada	20/10/2009
92693836	Centro	Planta Exterior	Cd. Hidalgo, Mich.	Natural	Centro	Planta Exterior	Maravatio, Mich.	Natural	19/10/2009	Autorizada	20/10/2009
92693853	Sur	Planta Exterior	Izucar de Matamoros, Pue.	Natural	Sur	Planta Exterior	Tulcingo del Valle, Pue.	Natural	22/10/2009	Autorizada	04/11/2009
92694760	Sur	Planta Exterior	Izucar de Matamoros, Pue.	Natural	Sur	Planta Exterior	Guadalupe Santana, Pue.	Natural	22/10/2009	Autorizada	04/11/2009
92694616	Sur	Planta Exterior	Ejutla De Crespo, Oax.	Natural	Sur	Planta Exterior	Ocotlán de Morelos, Oax.	Natural	29/10/2009	Autorizada	04/11/2009
92693469	Sur	Planta Exterior	Zihuatanejo, Gro.	Natural	Sur	Planta Exterior	Petatlán, Gro.	Natural	30/10/2009	Autorizada	04/11/2009
92690941	Sur	Planta Exterior	San Cristóbal de las C., Chis.	Natural	Sur	Planta Exterior	Yajalon, Chis.	Natural	03/11/2009	Autorizada	03/11/2009
92693910	Centro	Centrales Mant.	Guadalajara, Jal.	Natural	Sur	Planta Exterior	Guadalajara, Jal.	Natural	04/11/2009	Autorizada	08/11/2009
92688518	Noroeste	Comercial	Culiacán, Sin.	Natural	Noroeste	Comercial	Costa Rica, Sin.	Natural	13/11/2009	Autorizada	13/11/2009
92690679	Noroeste	Comercial	Culiacán, Sin.	Natural	Noroeste	Comercial	Navolato, Sin.	Natural	13/11/2009	Autorizada	13/11/2009

LUIS ESCOBAR RAMOS
SRIO. DE TRABAJO

JOSE JUAN CUELLAR ZUÑIGA
1° PRO-SRIO. DE TRABAJO

SILVIA CASTILLO FLORES
2° PRO-SRIO. DE TRABAJO

92689004	Centro	Centrales Mant.	Ocotlán, Jal.	Natural	Centro	Planta Exterior	Atotonilco, Jal.	Natural	17/11/2009	Autorizada	18/11/2009
92689085	Centro	Planta Exterior	Ocotlán, Jal.	Natural	Centro	Planta Exterior	Atotonilco, Jal.	Natural	17/11/2009	Autorizada	18/11/2009
92684888	L.D.	Líneas L.D. Mant.	Cd. Victoria, Tamps.	Natural	Norte	Planta Exterior	Cd. Victoria, Tamps.	Natural	17/11/2009	Autorizada	18/11/2009
92693225	Norte	Planta Exterior	Río Grande, Zac.	Natural	Norte	Planta Exterior	Juan Aldama, Zac.	Natural	17/11/2009	Autorizada	18/11/2009
92692763	Sur	Planta Exterior	Tuxtla Gutiérrez, Chis.	Natural	Sur	Planta Exterior	Villaflores, Chis.	Natural	17/11/2009	Autorizada	18/11/2009
92693731	Sur	Planta Exterior	Tuxtla Gutiérrez, Chis.	Natural	Sur	Planta Exterior	Villaflores, Chis.	Natural	17/11/2009	Autorizada	18/11/2009
92689750	Metro	Planta Exterior	Tultepec, Edo. de Mex.	Natural	Metro	Planta Exterior	Teoloyucan, Edo. de Mex.	Natural	17/11/2009	Autorizada	18/11/2009
92694891	Norte	Planta Exterior	Cd. Victoria, Tamps.	Natural	Norte	Planta Exterior	Jaumabe, Tamps.	Natural	19/11/2009	Autorizada	19/11/2009
92695002	Centro	Centrales Mant.	León, Gto.	Natural	Centro	Planta Exterior	León, Gto.	Natural	23/11/2009	Autorizada	25/11/2009
92690955	Centro	Centrales Mant.	León, Gto.	Natural	Centro	Planta Exterior	León, Gto.	Natural	23/11/2009	Autorizada	25/11/2009
92687227	Metro	Planta Exterior	Tlahuac,	Natural	Metro	Planta Exterior	Chalco, Edo. Mex.	Natural	24/11/2009	Autorizada	24/11/2009
92694057	Sur	Comercial	Acapulco, Gro.	Natural	Sur	Comercial	Ometepec, Gro.	Natural	26/11/2009	Autorizada	30/11/2009
92695436	Sur	Comercial	Acapulco, Gro.	Natural	Sur	Comercial	Ometepec, Gro.	Natural	26/11/2009	Autorizada	30/11/2009
92690373	Sur	Comercial	Acapulco, Gro.	Natural	Sur	Comercial	Ometepec, Gro.	Natural	26/11/2009	Autorizada	30/11/2009
92693732	Sur	Comercial	Acapulco, Gro.	Natural	Sur	Comercial	Ometepec, Gro.	Natural	26/11/2009	Autorizada	30/11/2009
92691376	Sur	Planta Exterior	Acapulco, Gro.	Natural	Sur	Planta Exterior	Ometepec, Gro.	Natural	26/11/2009	Autorizada	30/11/2009
92691521	Sur	Planta Exterior	Acapulco, Gro.	Natural	Sur	Planta Exterior	Ometepec, Gro.	Natural	26/11/2009	Autorizada	30/11/2009
92689490	Sur	Planta Exterior	Acapulco, Gro.	Natural	Sur	Planta Exterior	Ometepec, Gro.	Natural	26/11/2009	Autorizada	30/11/2009
92689094	Sur	Planta Exterior	Acapulco, Gro.	Natural	Sur	Planta Exterior	Ometepec, Gro.	Natural	26/11/2009	Autorizada	30/11/2009
92690385	Sur	Planta Exterior	Acapulco, Gro.	Natural	Sur	Planta Exterior	Ometepec, Gro.	Natural	26/11/2009	Autorizada	30/11/2009
92690520	Sur	Planta Exterior	Acapulco, Gro.	Natural	Sur	Planta Exterior	Ometepec, Gro.	Natural	26/11/2009	Autorizada	30/11/2009
92690433	Sur	Planta Exterior	Acapulco, Gro.	Natural	Sur	Planta Exterior	Ometepec, Gro.	Natural	26/11/2009	Autorizada	30/11/2009
92694904	Norte	Planta Exterior	Fresnillo, Zac.	Natural	Norte	Planta Exterior	Valparaíso, Zac.	Natural	26/11/2009	Autorizada	30/11/2009
92694878	Norte	Planta Exterior	Fresnillo, Zac.	Natural	Norte	Planta Exterior	Sombrerete, Zac.	Natural	26/11/2009	Autorizada	30/11/2009
92693665	Centro	Almacenes	San Miguel de Allende, Gto.	Migración	Centro	Planta Exterior	San Miguel de Allende, Gto.	Natural	27/11/2009	Autorizada	27/11/2009
92694319	Metro	Centrales Mant.	Villa de las Flores, Edo. Mex.	Natural	Metro	Planta Exterior	Villa de las Flores, Edo. Mex.	Natural	13/04/2010	Autorizada	13/04/2010
92695088	Metro	Centrales Mant.	Villa de las Flores, Edo. Mex.	Natural	Metro	Planta Exterior	Villa de las Flores, Edo. Mex.	Natural	13/04/2010	Autorizada	13/04/2010
92681369	L.D.	Líneas L.D. Mant.	Torreón, Coah.	Natural	Norte	Planta Exterior	Torreón, Coah.	Natural	30/11/2009	Autorizada	30/11/2009

92693328	Centro	Centrales Mant.	Mixquihuala, Hgo	Natural	Centro	Planta Exterior	Zimapán, Hgo.	Natural	01/12/2009	Autorizada	08/12/2009
92694313	Sur	IPR	Campeche, Camp.	Natural	Sur	Planta Exterior	Campeche, Camp.	Natural	02/12/2009	Autorizada	16/12/2009
92695429	Norte	Planta Exterior	Jerez de García Salinas, Zac.	Natural	Norte	Planta Exterior	Tlaltenango de Sánchez R, Zac.	Natural	03/12/2009	Autorizada	08/12/2009
92689329	Norte	Planta Exterior	Jerez de García Salinas, Zac.	Natural	Norte	Planta Exterior	Colotlán, Jal.	Natural	03/12/2009	Autorizada	08/12/2009
000907	Norte	Centrales Mant.	Sabinas, Coah.	Natural	Norte	Servicios a Clientes	Sabinas, coah.	Natural	04/12/2009	Autorizada	08/12/2009
92686124	Noroeste	Centrales Mant.	Cd. Obregón, Son.	Natural	Noroeste	Planta Exterior	Cd. Obregón. Son.	Natural	09/12/2009	Autorizada	09/12/2009
92689400	Noroeste	Centrales Mant.	Cd. Obregón, Son.	Natural	Noroeste	Planta Exterior	Cd. Obregón. Son.	Natural	09/12/2009	Autorizada	09/12/2009
92691678	Norte	Comercial	Tampico, Tamps.	Natural	Norte	Servicios a Clientes	Tampico, Tamps.	Natural	14/12/2009	Autorizada	15/12/2009
92690714	Metro	Comercial	Toluca, E. de Mex. (Nevado)	Natural	Metro	Comercial	Tenancingo, Edo. de Méx.	Natural	06/01/2010	Autorizada	13/01/2010
92690826	Metro	Comercial	Toluca, E. de Mex. (Tollocan)	Natural	Metro	Comercial	Santiago Tianguistengo EdeM	Natural	06/01/2010	Autorizada	13/01/2010
92683047	Metro	Centrales Mant.	Texcoco, Edo. de Mex.	Natural	Metro	Servicios a Clientes	Texcoco, Edo. de Mex.	Natural	13/01/2010	Autorizada	27/01/2010
92689128	Sur	Planta Exterior	Cd. Altamirano, Gro.	Natural	Sur	Planta Exterior	Arcelia, Gro.	Natural	19/01/2010	Autorizada	27/01/2010
92691910	Sur	Planta Exterior	Cd. Altamirano, Gro.	Natural	Sur	Planta Exterior	Huetamo, Mich.	Natural	19/01/2010	Autorizada	27/01/2010
92690721	Noroeste	Centrales Mant.	Chihuahua, Chih.	Natural	Noroeste	Planta Exterior	Chihuahua, Chih.	Natural	22/01/2010	Autorizada	27/01/2010
92689728	Noroeste	Centrales Mant.	Chihuahua, Chih.	Natural	Noroeste	Planta Exterior	Chihuahua, Chih.	Natural	22/01/2010	Autorizada	27/01/2010
92687084	Noroeste	Centrales Mant.	Navojoa, Son.	Natural	Noroeste	Comercial	Huatabampo, Son.	Natural	25/01/2010	Autorizada	27/01/2010
92688673	Noroeste	Centrales Mant.	Navojoa, Son.	Natural	Noroeste	Comercial	Huatabampo, Son.	Natural	25/01/2010	Autorizada	27/01/2010
92694728	Metro	Comercial	Cuautla, Mor.	Natural	Metro	Comercial	Yautepec, Mor.	Natural	28/01/2010	Autorizada	28/01/2010
92694795	Metro	Comercial	Cuautla, Mor.	Natural	Metro	Comercial	Yautepec, Mor.	Natural	28/01/2010	Autorizada	28/01/2010
92694357	Metro	Comercial	Cuautla, Mor.	Natural	Metro	Comercial	Yautepec, Mor.	Natural	28/01/2010	Autorizada	28/01/2010
92690051	Metro	Comercial	Cuautla, Mor.	Natural	Metro	Comercial	Yautepec, Mor.	Natural	28/01/2010	Autorizada	28/01/2010
92690086	Metro	Comercial	Cuautla, Mor.	Natural	Metro	Comercial	Yautepec, Mor.	Natural	28/01/2010	Autorizada	28/01/2010
92694431	Sur	Planta Exterior	Tuxtla Gutiérrez, Chis.	Natural	Sur	Planta Exterior	Bochil, Chis.	Natural	04/02/2010	Autorizada	10/02/2010
970344	Sur	Planta Exterior	Campeche, Camp.	Migración	Sur	Planta Exterior	Tuxtepec, Oax.	Migración	02/02/2010	Autorizada	02/02/2010
92694953	Sur	Centrales Mant.	Mérida, Yuc.	Natural	Sur	Comercial	Mérida, Yuc.	Natural	04/02/2010	Autorizada	10/02/2010
92694467	Sur	Centrales Mant.	Mérida, Yuc.	Natural	Sur	Comercial	Mérida, Yuc.	Natural	04/02/2010	Autorizada	10/02/2010
92691173	Sur	Centrales Mant.	Mérida, Yuc.	Natural	Sur	Planta Exterior	Mérida, Yuc.	Natural	04/02/2010	Autorizada	10/02/2010
92690033	Sur	Centrales Mant.	Mérida, Yuc.	Natural	Sur	Planta Exterior	Mérida, Yuc.	Natural	04/02/2010	Autorizada	10/02/2010
92691416	Sur	Centrales	Mérida, Yuc.	Natural	Sur	IPR	Mérida, Yuc.	Natural	04/02/2010	Autorizada	10/02/2010

LUIS ESCOBAR RAMOS
SRIO. DE TRABAJO

JOSE JUAN CUELLAR ZUÑIGA
1° PRO-SRIO. DE TRABAJO

SILVIA CASTILLO FLORES
2° PRO-SRIO. DE TRABAJO

		Mant.									
92696135	Centro	Planta Exterior	Chapala, Jal.	Natural	Centro	Planta Exterior	Tizapan, Jal.	Natural	05/02/2010	Autorizada	09/02/2010
92695865	Norte	Planta Exterior	Calera, Zac.	Natural	Norte	Planta Exterior	Zacatecas, Zac.	Natural	08/02/2010	Autorizada	09/02/2010
92695244	Noroeste	Planta Exterior	Cd. Obregón, Son.	Migración	Noroeste	Almacenes	Cd. Obregón, Son.	Migración	08/02/2010	Autorizada	09/02/2010
92694106	Sur	Planta Exterior	Comalcalco, Tab.	Natural	Sur	Planta Exterior	Nacajuca, Tab.	Natural	10/02/2010	Autorizada	10/02/2010
92692727	Sur	Centrales Mant.	Villahermosa, Tab.	Natural	Sur	Planta Exterior	Villahermosa, Tab.	Natural	11/02/2010	Autorizada	15/02/2010
92681192	Metro	Centrales Mant.	Valle de Bravo, Edo. Mex.	Natural	Metro	Planta Exterior	Tejupilco, Edo. Mex.	Natural	16/02/2010	Autorizada	16/02/2010
92696204	Sur	Planta Exterior	Chilpancingo, Gro.	Natural	Sur	Planta Exterior	El Ocotito, Gro	Natural	18/02/2010	Autorizada	22/02/2010
92694909	Centro	Almacenes	La Piedad, Mich.	Natural	Centro	Comercial	La Piedad, Mich.	Natural	18/02/2010	Autorizada	22/02/2010
92686282	Norte	Planta Exterior	Sabinas, Coah.	Migración	Norte	Planta Exterior	Sabinas, Coah.	Natural	18/02/2010	Autorizada	18/02/2010
92694910	Norte	Almacenes	Sabinas, Coah.	Migración	Norte	Almacenes	Sabinas, Coah.	Natural	18/02/2010	Autorizada	18/02/2010
92686617	Sur	Comercial	Tlaxcacla, Tlax.	Migración	Sur	Comercial	Tlaxcacla, Tlax.	Natural	18/02/2010	Autorizada	18/02/2010
92680864	Centro	Planta Exterior	Colima, Col.	Natural	Centro	Planta Exterior	Coquimatlán, Col.	Natural	25/02/2010	Autorizada	02/03/2010
92695352	Centro	Planta Exterior	Cd. Guzmán, Jal.	Natural	Centro	Planta Exterior	Tuxpan, Jal.	Natural	25/02/2010	Autorizada	02/03/2010
92693708	Centro	Planta Exterior	Tecomán, Col.	Natural	Centro	Planta Exterior	Armería, Col.	Natural	25/02/2010	Autorizada	02/03/2010
970344	Sur	Planta Exterior	Tuxtepec, Oax.	Migración	Sur	Planta Exterior	Playa Vicente, Ver.	Migración	03/03/2010	Autorizada	03/03/2010
92689442	Centro	Centrales Mant.	Santiago Ixcuintla, Nay.	Natural	Centro	Centrales Mant.	Acajoneta, Nay.	Natural	03/03/2010	Autorizada	03/03/2010
92688746	Téc. Y Admón.	Lineas L.D. Mant.	Huajuapán de León, Oax.	Natural	Sur	Planta Exterior	Juxtlahuaca, Oax.	Natural	03/03/2010	Autorizada	03/03/2010
92690027	Sur	Planta Exterior	Martínez de la Torre, Ver.	Natural	Sur	Planta Exterior	Misantla, Ver.	Natural	03/03/2010	Autorizada	03/03/2010
92695832	Centro	Planta Exterior	Nuevo Vallarta, Nay.	Natural	Centro	Planta Exterior	Tomatlán, Jal.	Natural	03/03/2010	Autorizada	17/03/2010
92695487	Centro	Comercial	Puerto Vallarta, Jal.	Natural	Centro	Comercial	Bucerías, Nay.	Natural	03/03/2010	Autorizada	17/03/2010
92693058	Centro	Centrales Mant.	Puerto Vallarta, Jal.	Natural	Centro	Comercial	Manzanillo, Col.	Natural	03/03/2010	Autorizada	17/03/2010
92691177	Centro	Centrales Mant.	Manzanillo, Col.	Natural	Centro	Comercial	Manzanillo, Col.	Natural	03/03/2010	Autorizada	17/03/2010
92693166	Téc. Y Admón.	Lineas L.D. Mant.	Tulum, Q. Roo.	Natural	Sur	Planta Exterior	Playa del Carmen, Q. Roo.	Natural	05/03/2010	Autorizada	17/03/2010
92690521	Noroeste	Centrales Mant.	Chihuahua, Chih.	Natural	Noroeste	Comercial	Chihuahua, Chih.	Natural	09/03/2010	Autorizada	17/03/2010
92690980	Noroeste	Centrales Mant.	Chihuahua, Chih.	Natural	Noroeste	Planta Exterior	Chihuahua, Chih.	Natural	09/03/2010	Autorizada	17/03/2010
92686007	Téc. Y Admón.	Lineas L.D. Mant.	Mazatlán, Sin.	Natural	Noroeste	Planta Exterior	Concordia, Sin.	Natural	09/03/2010	Autorizada	12/03/2010
92693035	Centro	Planta Exterior	Tepic, Nay.	Natural	Centro	Planta Exterior	Las Varas, Nay.	Natural	09/03/2010	Autorizada	17/03/2010
92691822	Centro	Comercial	Tamazula, Jal.	Natural	Centro	Comercial	Sayula, Jal.	Natural	11/03/2010	Autorizada	23/03/2010

LUIS ESCOBAR RAMOS
SRIO. DE TRABAJO

JOSE JUAN CUELLAR ZUÑIGA
1° PRO-SRIO. DE TRABAJO

SILVIA CASTILLO FLORES
2° PRO-SRIO. DE TRABAJO

92691040	Metro	Centrales Mant.	Cuautitlán, Edo. Mex.	Natural	Metro	Planta Exterior	Cd. Labor	Natural	18/03/2010	Autorizada	19/03/2010
92691725	Metro	Centrales Mant.	Cuautitlán, Edo. Mex.	Natural	Metro	Planta Exterior	Teoloyucan, Edo. de Mex.	Natural	18/03/2010	Autorizada	19/03/2010
92692650	Metro	Centrales Mant.	Cuautitlán, Edo. Mex.	Natural	Metro	Planta Exterior	Cuautitlán, Edo. Mex.	Natural	18/03/2010	Autorizada	19/03/2010
92692974	Metro	Centrales Mant.	Cuautitlán, Edo. Mex.	Natural	Metro	Planta Exterior	Cd. Labor	Natural	18/03/2010	Autorizada	19/03/2010
92694301	Metro	Centrales Mant.	Cuautitlán, Edo. Mex.	Natural	Metro	Planta Exterior	Cuautitlán, Edo. Mex.	Natural	18/03/2010	Autorizada	19/03/2010
92691290	Téc. Y Admón.	Lineas L.D. Mant.	Lázaro Cárdenas, Mich.	Natural	Centro	Planta Exterior	Lázaro Cárdenas, Mich.	Natural	18/03/2010	Autorizada	19/03/2010
92691181	Téc. Y Admón.	Lineas L.D. Mant.	Morelia, Mich.	Natural	Centro	Planta Exterior	Puruandiro, Mich.	Natural	18/03/2010	Autorizada	19/03/2010
92691324	Téc. Y Admón.	Centrales Mant.	Guadalajara, Jal. (COM)	Natural	Centro	Comercial	Guadalajara, Jal.	Natural	23/03/2010	Autorizada	25/03/2010
92694320	Téc. Y Admón.	Centrales Mant.	Guadalajara, Jal. (CAR)	Natural	Centro	Comercial	Guadalajara, Jal.	Natural	23/03/2010	Autorizada	25/03/2010
92694737	Téc. Y Admón.	Centrales Mant.	Guadalajara, Jal. (CAR)	Natural	Centro	Comercial	Guadalajara, Jal.	Natural	23/03/2010	Autorizada	25/03/2010
92694933	Téc. Y Admón.	Centrales Mant.	Guadalajara, Jal. (CAR)	Natural	Centro	Servicios a Clientes	Guadalajara, Jal.	Natural	23/03/2010	Autorizada	25/03/2010
92695334	Téc. Y Admón.	Centrales Mant.	Guadalajara, Jal. (CAR)	Natural	Centro	Servicios a Clientes	Guadalajara, Jal. (CAS)	Natural	23/03/2010	Autorizada	25/03/2010
92695340	Centro	Centrales Mant.	Guadalajara, Jal. (CAS)	Natural	Centro	Servicios a Clientes	Guadalajara, Jal.	Natural	23/03/2010	Autorizada	25/03/2010
92695341	Centro	Centrales Mant.	Guadalajara, Jal. (CAS)	Natural	Centro	Comercial	Guadalajara, Jal.	Natural	23/03/2010	Autorizada	25/03/2010
92695345	Centro	Centrales Mant.	Guadalajara, Jal. (CAS)	Natural	Centro	Comercial	Guadalajara, Jal.	Natural	23/03/2010	Autorizada	25/03/2010
92695349	Centro	Centrales Mant.	Guadalajara, Jal. (CM Alamo)	Natural	Centro	Planta Exterior	Guadalajara, Jal.	Natural	23/03/2010	Autorizada	25/03/2010
92693341	Centro	IPR	Guadalajara, Jal.	Natural	Centro	Comercial	Guadalajara, Jal.	Natural	23/03/2010	Autorizada	25/03/2010
92692477	Sur	Planta Exterior	Playa Vicente, Ver.	Natural	Sur	Planta Exterior	Tuxtepec, Oax.	Natural	30/03/2010	Autorizada	30/03/2010
92696215	Téc. Y Admón.	Lineas L.D. Mant.	San Juan del Río, Qro.	Natural	Centro	Planta Exterior	Jalpan, Qro.	Natural	06/04/2010	Autorizada	06/04/2010
92696902	Sur	Planta Exterior	Cárdenas, Tab.	Natural	Sur	Planta Exterior	Huimanguillo, Tab.	Natural	08/04/2010	Autorizada	13/04/2010
92696618	Sur	Comercial	Pinotepa Nacional, Oax.	Natural	Sur	Comercial	Puerto Escondido, Oax.	Natural	08/04/2010	Autorizada	12/04/2010
92693797	Sur	Servicios a Clientes	Tehuacán, Pue.	Natural	Sur	Planta Exterior	Cd. Serdán, Pue.	Natural	10/04/2010	Autorizada	12/04/2010
92694913	Metro	Centrales Mant.	Venta de Carpio, Edo. de Mex.	Natural	Metro	Planta Exterior	Venta de Carpio, Edo. de Mex.	Natural	13/04/2010	Autorizada	14/04/2010
92694612	Sur	Almacenes	Altamirano, Gro.	Natural	Sur	Planta Exterior	Arcelia, Gro.	Natural	20/04/2010	Autorizada	21/04/2010
92687065	Metro	Almacenes	Toluca, Edo. de Mex.	Migración	Metro	Almacenes	Santiago Tianguistenco EdeM	Migración	04/05/2010	Autorizada	13/05/2010
92696777	Metro	Comercial	Cuautla, Mor.	Natural	Metro	Comercial	Yautepec, Mor.	Natural	04/05/2010	Autorizada	04/05/2010
92690432	Norte	Centrales Mant.	Monclova, Coah.	Natural	Norte	Planta Exterior	Monclova, Coah.	Natural	07/05/2010	Autorizada	13/05/2010
92690833	Metro	Comercial	Toluca (Tollocan)	Natural	Metro	Comercial	Santiago	Natural	07/05/2010	Autorizada	07/05/2010

							Tianguistengo EdeM				
92690765	Metro	Comercial	Lerma, Edo. Mex.	Natural	Metro	Comercial	Ixtapan de la Sal, Edo. de Mex.	Natural	07/05/2010	Autorizada	07/05/2010
92695381	Sur	Planta Exterior	Tlacolula, Oax.	Natural	Sur	Planta Exterior	Oaxaca, Oax.	Natural	11/05/2010	Autorizada	12/05/2010
92695345	Centro	Comercial	Guadalajara, Jal.	Natural	Centro	Servicios a Clientes	Guadalajara, Jal.	Natural	18/05/2010	Autorizada	18/05/2010
92691779	Metro	Centrales Mant.	Cuatla, Mor. (Ctl. Artillero)	Natural	Metro	Planta Exterior	Cuatla, Mor.	Natural	18/05/2010	Autorizada	18/05/2010
92688887	Sur	Planta Exterior	Chilpancingo, Gro.	Natural	Sur	Planta Exterior	Tlapa de Comonfort, Gro.	Natural	21/05/2010	Autorizada	01/06/2010
92691456	Sur	Planta Exterior	Chilpancingo, Gro.	Natural	Sur	Planta Exterior	Tlapa de Comonfort, Gro.	Natural	21/05/2010	Autorizada	01/06/2010
92693201	Sur	Planta Exterior	Chilpancingo, Gro.	Natural	Sur	Planta Exterior	Tlapa de Comonfort, Gro.	Natural	21/05/2010	Autorizada	01/06/2010
92694133	Sur	Planta Exterior	Chilpancingo, Gro.	Natural	Sur	Planta Exterior	Tlapa de Comonfort, Gro.	Natural	21/05/2010	Autorizada	01/06/2010
92694816	Sur	Planta Exterior	Chilpancingo, Gro.	Natural	Sur	Planta Exterior	Tierra Colorada, Gro.	Natural	21/05/2010	Autorizada	01/06/2010
92694838	Sur	Planta Exterior	Chilpancingo, Gro.	Natural	Sur	Planta Exterior	Tlacotepec, Gro.	Natural	21/05/2010	Autorizada	01/06/2010
92688669	Metro	Centrales Mant.	Jojutla, Mor.	Natural	Metro	Planta Exterior	Jojutla, Mor.	Natural	01/06/2010	Autorizada	01/06/2010
92694715	Metro	Centrales Mant.	Jojutla, Mor.	Natural	Metro	Planta Exterior	Jojutla, Mor.	Natural	01/06/2010	Autorizada	01/06/2010
92695885	Norte	Almacenes	Linares, N.L.	Natural	Norte	Planta Exterior	Linares, N.L.	Natural	01/06/2010	Autorizada	01/06/2010
92686260	Téc. Y Admón.	Centrales Mant.	Cuernavaca, Mor.	Natural	Metro	Planta Exterior	Cuernavaca, Mor.	Natural	01/06/2010	Autorizada	01/06/2010
92691015	Metro	Centrales Mant.	Cuernavaca, Mor. (Ctl. Mirador)	Natural	Metro	Planta Exterior	Cuernavaca, Mor.	Natural	01/06/2010	Autorizada	01/06/2010
92694216	Sur	Planta Exterior	Teziutlán, Pue.	Natural	Sur	Planta Exterior	Cuetzalan, Pue.	Natural	03/06/2010	Autorizada	03/06/2010
92693990	Sur	Planta Exterior	Teziutlán, Pue.	Natural	Sur	Planta Exterior	Cuetzalan, Pue.	Natural	03/06/2010	Autorizada	03/06/2010
92696204	Sur	Planta Exterior	El Ocotito, Gro.	Natural	Sur	Planta Exterior	Chilapa, Gro.	Natural	07/06/2010	Autorizada	07/06/2010
92694170	Sur	Planta Exterior	Chilpancingo, Gro.	Natural	Sur	Planta Exterior	Tlapa de Comonfort, Gro.	Natural	07/06/2010	Autorizada	07/06/2010
92695392	Centro	Servicios a Clientes	Querétaro, Qro. (CAS)	Natural	Centro	Servicios a Clientes	Querétaro, Qro. (CAACM)	Natural	08/06/2010	Autorizada	17/06/2010
92691675	Norte	IPR	Sabinas, Coah.	Natural	Norte	Planta Exterior	Sabinas, Coah.	Natural	08/06/2010	Autorizada	17/06/2010
92693082	Norte	IPR	Sabinas, Coah.	Natural	Norte	Planta Exterior	Sabinas, Coah.	Natural	08/06/2010	Autorizada	17/06/2010
92694067	Noroeste	Planta Exterior	Los Mochis, Sin. (El Fuerte)	Natural	Noroeste	Planta Exterior	Choix, Sin.	Natural	08/06/2010	Autorizada	24/06/2010
92695093	Noroeste	Planta Exterior	Los Mochis, Sin.	Natural	Noroeste	Planta Exterior	Villa Gustavo Díaz Ordaz, Sin.	Natural	08/06/2010	Autorizada	24/06/2001
92696056	Noroeste	Planta Exterior	Los Mochis, Sin.	Natural	Noroeste	Planta Exterior	Villa Gustavo Díaz Ordaz, Sin.	Natural	08/06/2010	Autorizada	24/06/1992
92696302	Noroeste	Planta Exterior	Los Mochis, Sin.	Natural	Noroeste	Planta Exterior	Ruiz Cortínez, Sin.	Natural	08/06/2010	Autorizada	24/06/1983

92696946	Noroeste	Planta Exterior	Los Mochis, Sin.	Natural	Noroeste	Planta Exterior	Juan José Ríos, Sin.	Natural	08/06/2010	Autorizada	24/06/1974
92693108	Metro	Planta Exterior	Cd. Labor, Edo. Mex.	Natural	Metro	Planta Exterior	Teoloyucan, Edo. de Mex.	Natural	14/06/2010	Autorizada	17/06/2010
92694087	Centro	Centrales Mant.	Tepatitlán, Jal.	Natural	Centro	Planta Exterior	San Miguel el Alto, Jal.	Natural	14/06/2010	Autorizada	17/06/2010
92695916	Sur	Almacenes	Córdoba, Ver.	Migración	Sur	Almacenes	Orizaba, Ver.	Migración	25/06/2010	Autorizada	25/06/2010
92694043	Sur	Centrales Mant.	Jalapa, Ver.	Natural	Sur	Planta Exterior	Jalapa, Ver.	Natural	28/06/2010	Autorizada	29/06/2010
92694044	Sur	Centrales Mant.	Jalapa, Ver.	Natural	Sur	Planta Exterior	Jalapa, Ver.	Natural	28/06/2010	Autorizada	29/06/2010
92693800	Sur	Planta Exterior	Gavilán de Allende, Ver.	Natural	Sur	Planta Exterior	Las Choapas, Ver.	Natural	29/06/2010	Autorizada	30/06/2010
92691759	Sur	Centrales Mant.	Acayucan, Ver.	Natural	Sur	Planta Exterior	Acayucan, Ver.	Natural	29/06/2010	Autorizada	02/07/2010
92695437	Sur	Centrales Mant.	Minatitlán, Ver.	Natural	Sur	Planta Exterior	Minatitlán, Ver.	Natural	29/06/2010	Autorizada	02/07/2010
92682129	Noroeste	Comercial	Mazatlán, Sin.	Natural	Noroeste	Comercial	Rosario, Sin.	Natural	12/07/2010	Autorizada	13/07/2010
92695207	Centro	Centrales Mant.	Colima, Col.	Natural	Centro	Planta Exterior	Colima, Col.	Natural	12/07/2010	Autorizada	13/07/2010
92695950	Centro	Centrales Mant.	Autlán, Jal.	Natural	Centro	Comercial	Autlán, Jal.	Natural	12/07/2010	Autorizada	13/07/2010
92695213	Centro	Centrales Mant.	Cd. Guzmán, Jal.	Natural	Centro	Planta Exterior	Cd. Guzmán, Jal.	Natural	12/07/2010	Autorizada	13/07/2010
92695610	Centro	Centrales Mant.	Cd. Guzmán, Jal.	Natural	Centro	Planta Exterior	Cd. Guzmán, Jal.	Natural	12/07/2010	Autorizada	13/07/2010
92682944	Norte	Planta Exterior	Monterrey, N.L.	Natural	Norte	Planta Exterior	Monterrey, N.L.	Natural	15/07/2010	Autorizada	20/07/2010
92694963	Metro	Comercial	Jojutla, Mor.	Natural	Metro	Planta Exterior	Jojutla, Mor.	Natural	15/07/2010	Autorizada	20/07/2010
92695207	Centro	Planta Exterior	Colima, Col.	Natural	Centro	Planta Exterior	Cuauhtémoc, Col.	Natural	19/07/2010	Autorizada	20/07/2010
92695213	Centro	Planta Exterior	Cd. Guzmán, Jal.	Natural	Centro	Planta Exterior	Tecalitan, Jal.	Natural	19/07/2010	Autorizada	20/07/2010
92695610	Centro	Planta Exterior	Cd. Guzmán, Jal.	Natural	Centro	Planta Exterior	Zapotiltic, Jal.	Natural	19/07/2010	Autorizada	20/07/2010
92695872	Noroeste	Centrales Mant.	Cd. Cuauhtémoc, Chih.	Natural	Noroeste	Planta Exterior	Cd. Cuauhtémoc, Chih.	Natural	19/07/2010	Autorizada	19/07/2010
92695693	Noroeste	Comercial	Cd. Cuauhtémoc, Chih.	Natural	Noroeste	Planta Exterior	Madera, Chih.	Natural	19/07/2010	Autorizada	29/07/2010
92696079	Noroeste	Planta Exterior	Cd. Cuauhtémoc, Chih.	Natural	Noroeste	Planta Exterior	Creel, Chih.	Natural	19/07/2010	Autorizada	19/07/2010
92695625	Noroeste	Planta Exterior	Cd. Cuauhtémoc, Chih.	Natural	Noroeste	Planta Exterior	Creel, Chih.	Natural	19/07/2010	Autorizada	19/07/2010
92690396	Noroeste	Planta Exterior	El Molino, Chih.	Natural	Noroeste	Planta Exterior	Cd. Cuauhtémoc, Chih.	Natural	19/07/2010	Autorizada	19/07/2010
92694755	Metro	Centrales Mant.	Tenancingo, Edo. Mex.	Natural	Metro	Planta Exterior	Lerma, Edo. Mex.	Natural	19/07/2010	Autorizada	20/07/2010
92689063	Metro	Centrales Mant.	Tenancingo, Edo. Mex.	Natural	Metro	Planta Exterior	Lerma, Edo. Mex.	Natural	19/07/2010	Autorizada	20/07/2010
92690510	Metro	Centrales Mant.	Toluca, Edo. de Mex. (Nevado)	Natural	Metro	Planta Exterior	Toluca, Edo. Mex. (Constitución)	Natural	19/07/2010	Autorizada	20/07/2010
92689791	Metro	Planta	Legaria	Natural	Metro	Planta	Ticomán	Natural	27/07/2010	Autorizada	27/07/2010

		Exterior				Exterior					
92695288	Noroeste	Planta Exterior	Hermosillo, Son. (Sur)	Natural	Noroeste	Planta Exterior	Miguel Alemán, Son.	Natural	27/07/2010	Autorizada	28/07/2010
92689009	Noroeste	Planta Exterior	Miguel Alemán, Son.(El Choyal)	Natural	Noroeste	Planta Exterior	Hermosillo, Son. (Sur)	Natural	27/07/2010	Autorizada	28/07/2010
92694375	Noroeste	Centrales Mant.	Nogales, Son.	Natural	Noroeste	Planta Exterior	Nogales, Son.	Natural	28/07/2010	Autorizada	06/08/2010
92693779	Noroeste	Centrales Mant.	Magdalena de Kino, Son.	Natural	Noroeste	Planta Exterior	Nogales, Son.	Natural	28/07/2010	Autorizada	06/08/2010
92691305	Noroeste	Centrales Mant.	Caborca, Son.	Natural	Noroeste	Planta Exterior	Altar, Son.	Natural	28/07/2010	Autorizada	06/08/2010
92693423	Noroeste	Comercial	Caborca, Son.	Natural	Noroeste	Planta Exterior	Caborca, Son.	Natural	28/07/2010	Autorizada	06/08/2010
92695394	Centro	Centrales Mant.	Guadalajara, Jal. (Tlaquepaque)	Natural	Centro	Planta Exterior	Guadalajara, Jal.	Natural	29/07/2010	Autorizada	09/08/2010
92693212	Téc. Y Admón.	L.D. Mant.	Celaya, Gto.	Natural	Centro	Planta Exterior	Celaya, Gto.	Natural	05/08/2010	Autorizada	09/08/2010
92688298	Sur	Planta Exterior	Tecpan de Galean, Gro.	Natural	Sur	Planta Exterior	San Luis de la Loma, Gro.	Natural	10/08/2010	Autorizada	12/08/2010
92691825	Sur	Planta Exterior	Tecpan de Galean, Gro.	Natural	Sur	Planta Exterior	Atoyac de Alvarez, Gro.	Natural	10/08/2010	Autorizada	12/08/2010
92689405	Norte	Centrales Mant.	Tampico, Tamps.	Natural	Norte	Centrales Mant.	Cd. Madero, Tamps.	Natural	10/08/2010	Autorizada	12/08/2010
92688568	Metro	Planta Exterior	Sta. Martha, D.F.	Migración	Metro	Planta Exterior	Legaria, D.F. (COPE)	Migración	12/08/2010	Autorizada	13/08/2010
92689833	Metro	Planta Exterior	Legaria, D.F. (COPE)	Migración	Metro	Planta Exterior	Sta. Martha, D.F.	Migración	12/08/2010	Autorizada	13/08/2010
92694134	Téc. Y Admón.	Lineas L.D. Mant.	San José del Cabo, BCS.	Natural	Noroeste	Planta Exterior	Cabo San Lucas, BCS	Natural	13/08/2010	Autorizada	13/08/2010
92696025	Centro	Centrales Mant.	Acaponeta, Nay.	Natural	Centro	Planta Exterior	Acaponeta, Nay.	Natural	16/08/2010	Autorizada	17/08/2010
92696390	Centro	Comercial	Puerto Vallarta, Jal.	Natural	Centro	Comercial	Bucerias, Nay.	Natural	23/08/2010	Autorizada	23/08/2010
92695632	Centro	Planta Exterior	Puerto Vallarta, Jal.	Natural	Centro	Planta Exterior	Tomatlán, Jal.	Natural	23/08/2010	Autorizada	23/08/2010
92695766	Centro	Planta Exterior	Puerto Vallarta, Jal.	Natural	Centro	Planta Exterior	Tomatlán, Jal.	Natural	23/08/2010	Autorizada	23/08/2010
92695884	Centro	Planta Exterior	Puerto Vallarta, Jal.	Natural	Centro	Planta Exterior	Nuevo Vallarta, Nay.	Natural	23/08/2010	Autorizada	23/08/2010

A N E X O

DISPENSAS DE EDAD

DISPENSAS DE EDAD TRAMITADAS DEL 01/09/09 AL 20/08/10

NEGADAS

No.	NOMBRE	ESPECIALIDAD	
1	ROMERO MEDINA DIANA AURORA	38	TRAFICO
2	PEREZ RESENDIZ JOSE ISMAEL	41	I_P_E
3	GUERRERO PACHECO GUILLERMO	41	I_P_E
4	CASTREJON NAVA MARIA IREIDISA	38	TRAFICO
5	OLGUIN TORRES SAUL ANSELMO	38	I_P_E
6	CABALLERO BARAJAS ROBERTO	38	CENTRALES MANTTO.
7	REYES CORTES PEDRO	41	I_P_E
8	QUINTANA ARMENTA RAFAEL	38	PLANTA EXTERIOR
9	ORTEGA GARCIA ESTELA	39	COMERCIAL
10	JUAREZ AYALA JOSE URBANO	39	I_P_E
11	MARTINEZ DIAZ RAYMUNDO SERGIO	38	I_P_R
12	MARTINEZ REYES EDITH	39	COMERCIAL
13	MATEOS ESPINOSA ROSA MARIA	42	SAC
14	CHAVARRIA MARIN PABLO	39	PLANTA EXTERIOR
15	LOPEZ VARGAS BRENDA	38	TRAFICO
16	SOLANO PEREZ CLAUDIA BEATRIZ	38	COMERCIAL
17	RODRIGUEZ RAMREZ MARCO ANTONIO	38	PLANTA EXTERIOR
18	MORENO MEDINA DIANA AURORA	38	TRAFICO
19	CETINA RIVERA GLORIA ENRIQUETA	38	TRAFICO
20	LOPEZ JUAREZ RICARDO DANIEL	38	PLANTA EXTERIOR
21	ZAMUDIO ROMERO NAYURA EVA	38	COMERCIAL
22	PEÑA GRANADOS ROBERTO	38	LINEAS L.D. MANTTO.
23	OROZPE GARCIA MARIA LUISA	48	COMERCIAL
24	GUERRERO HERNANDEZ MARIA DEL CARMEN	38	TRAFICO
25	ANDRADE RENTERIA GUILLERMO	38	PLANTA EXTERIOR
26	GALAN OLIVARES MARTIN ANTONIO	45	COMERCIAL
27	NEGRETE LEYTE BENJAMIN	41	PLANTA EXTERIOR
28	VILLANUEVA PEREZ RAUL	38	FINANZAS

LUIS ESCOBAR RAMOS
SRIO. DE TRABAJO

JOSE JUAN CUELLAR ZUÑIGA
1° PRO-SRIO. DE TRABAJO

SILVIA CASTILLO FLORES
2° PRO-SRIO. DE TRABAJO

29	LAUNIZAR GARCIA LAURA	38	COMERCIAL
30	HERNANDEZ ROSAS CARLOS ALBERTO	38	COMERCIAL
31	PALMA JIIMENEZ ENRIQUE	38	PLANTA EXTERIOR
32	RIVERA SALAZAR ARTURO	38	LINEAS L.D. MANTTO.
33	PERDOMO BETANCOURT LETICA	39	TRAFICO
34	BASTIDA RAMIREZ JUAN JOSE	39	CENTRALES MANTTO.
35	MARTINEZ MENDOZA JUAN	40	ALMACENES
36	LOPEZ ROCHA ADRIANA BERENICE	38	TRAFICO
37	CABRERA CALDERON SAUL ARTURO	40	SAC
38	GONZALEZ SALINAS GILBERTO	38	COMERCIAL
39	MELENDEZ ROMAN JUAN	38	CENTRALES MANTTO.
40	GALLARDO ALFARO IGNACIO	39	CENTRALES MANTTO.
41	CORONADO VAZQUEZ DAVID AHMED	40	SERVICIOS A CLIENTES
42	RAMIREZ CANTO VICTORIA PILAR	40	COMERCIAL
43	FLORES ROMERO NORMA	43	TRAFICO
44	HERNANDEZ PEREZ ALMA DELIA	39	TRAFICO
45	ROMERO DE LA ROSA FRANCISCO JAVIER	38	I_P_E
46	MATIAS RAMO BEATRIZ	38	COMERCIAL
47	RAMIREZ CANTO VICTORIA PILAR	40	COMERCIAL
48	BARRERA ROJAS VERONICA	38	COMERCIAL
49	GUEVARA AGUIRRE IGNACIO	38	PLANTA EXTERIOR
50	LUNA LARA RODOLFO	38	PLANTA EXTERIOR
51	PEREZ OROZCO MARIO	38	PLANTA EXTERIOR
52	JUAREZ FLORES ADRIANA	44	COMERCIAL
53	GUERRERO GONZALEZ MARIA BELEM	38	SAC

AUTORIZADAS

No.	NOMBRE		ESPECIALIDAD
1	IZQUIERDO HERNANDEZ MANUEL	37	SERVICIOS A CLIENTES
2	JURADO VARGAS LUIS ANTONIO	36	COMERCIAL
3	MONROY VELEZ JORGE LUIS	36	I_P_E

LUIS ESCOBAR RAMOS
SRIO. DE TRABAJO

JOSE JUAN CUELLAR ZUÑIGA
1° PRO-SRIO. DE TRABAJO

SILVIA CASTILLO FLORES
2° PRO-SRIO. DE TRABAJO

4	DIAZ RAMIREZ MARTHA PATRICIA	37	TRAFICO
5	MARTINEZ ENRIQUEZ HORACIO	37	I_P_E
6	MORALES FRAGOSO MARIA DE LA PAZ ROCIO	36	COMERCIAL
7	VARGAS NAVA JUAN MANUEL	36	I_P_R
8	PEREZ CALVA SUSANA	37	TRAFICO
9	SANTOS ALONSO ISRAEL	36	SAC
10	ROMERO MENDEZ FRANCISCO JAVIER	37	PLANTA EXTERIOR
11	GONZALEZ BUSTAMANTE GEORGINA	37	COMERCIAL
12	RIOS VERA MARIA DE LOURDES	36	TRAFICO
13	BARRADAS RICARDEZ LAURA	36	TRAFICO
14	RIQUELME SAENZ ILIANA ERENDIRA	36	CENTRALES MANTTO.
15	RUBIN HERNANDEZ DULCE MARIA	37	TRAFICO
16	SOLARES RIOJA ARMANDO	36	COMERCIAL
17	ROMERO MERCADO FRANCISCO MARIO	37	PLANTA EXTERIOR
18	CHAVARRIA DE LOS SANTOS ENRIQUE	37	PLANTA EXTERIOR
19	VELAZQUEZ HERNANDEZ IVONNE	36	TRAFICO
20	CRUZ ORTIZ JOEL	36	CENTRALES MANTTO.
21	REYES MENDOZA ARTURO	37	CENTRALES MANTTO.
22	NUÑEZ SALAZAR ENRIQUE	36	I_P_R
23	DIMAS PONTIGO FELIPE EDUARDO	36	L.D. MANTTO.
24	LOPEZ PUENTES DANTE GABRIEL	36	PLANTA EXTERIOR
25	PEREZ FLORES ISRAEL	36	I_P_E
26	ALARCON MARTINEZ ANGELICA	36	COMERCIAL
27	BECERRA ROSAS MARIA ELENA	36	COMERCIAL
28	BASTIDAS FLORES VERONICA	36	COMERCIAL
29	ESPINOSA JUAREZ MARIA CONCEPCION	36	COMERCIAL
30	LIBRADO CRUZ FERNANDO	36	PLANTA EXTERIOR
31	CASTILLO LOPEZ VICTOR FRNCISCO	36	PLANTA EXTERIOR
32	AYALA REYES LAURA EDITH	37	COMERCIAL
33	MENDOZA LEAL BENTIO	36	PLANTA EXTERIOR
34	RIVERA CALZADA JUAN MANUEL	36	PLANTA EXTERIOR
35	CHAVARRIA DE LOS SANTOS JUAN	37	PLANTA EXTERIOR
36	COLIN DE JESUS ROGELIO	37	PLANTA EXTERIOR
37	MARTINEZ ROSALES RICARDO	37	COMERCIAL
38	SALDIVAR ROJAS ALBERTO ERIC	37	COMERCIAL

LUIS ESCOBAR RAMOS
SRIO. DE TRABAJO

JOSE JUAN CUELLAR ZUÑIGA
1° PRO-SRIO. DE TRABAJO

SILVIA CASTILLO FLORES
2° PRO-SRIO. DE TRABAJO

39	RODRIGUEZ GUERRERO PAOLA	36	SAC
40	LEMUS HERNANDEZ IVONNE JUDITH	36	SAC
41	LOA SANCHEZ JOSE ALFREDO	37	SAC
42	GONZALEZ GUTIERREZ MARTHA ERIKA	37	SAC
43	MARTINEZ DE LA PEÑA SONIA	38	SAC
44	NAVARRO CORDOVA RODOLFO	37	I_P_E
45	PALACIOS RIOS JESUS	37	I_P_E
46	DE LA ROSA ROMERO JUAN HORACIO	36	I_P_E
47	BARRADAS RICARDEZ LAURA	36	TRAFICO
48	LOPEZ JUAREZ RICARDO DANIEL	39	PLANTA EXTERIOR
49	MONTES MORAN EDUARDO	37	COMERCIAL
50	JUAREZ GARCIA DELIA SADI	42	COMERCIAL
51	VAZQUEZ RODRIGUEZ MARIVEL CRISTINA	41	TRAFICO
52	GUERRERO MARIN ELENA	41	TRAFICO NACIONAL
53	LOPEZ PUENTES DANTE GABRIEL	37	COMERCIAL
54	GOMEZ LOPEZ MARTHA IVETTE	36	TRAFICO
55	ALCANTARA SANCHEZ HECTOR GABRIEL	36	CENTRALES MANTTO.
56	LLANOS CASTILLO JOSE ANGEL	36	CENTRALES MANTTO.
57	GUERRA ZARATE JORGE SALVADOR	36	COMERCIAL
58	DE LA ROSA VIZCAYA JULIO CESAR	37	SAC
59	TREJO RAMIREZ JULIO PABLO	37	PLANTA EXTERIOR
60	CHAVARRIA BARRIENTOS PERLA RUBI	37	COMERCIAL
61	AVILA TEJA RUTH NOHEMI	36	TRAFICO
62	HERRERA MARTINEZ ANGELICA	38	COMERCIAL
63	PEREZ FLORES ISRAEL	36	I_P_E
64	CASTRO RAMIRES JOSE ALBERTO	39	COMERCIAL
65	SALDIVAR ROJAS ALBERTO ERIC	37	COMERCIAL
66	PEREA MENDOZA JUAN GABRIEL	37	COMERCIAL
67	HERNANDEZ ROMERO SONIA LETICIA	36	COMERCIAL
68	FLORES GIL JESUS EFRAIN	36	COMERCIAL
69	JUAREZ FUENTES ENRIQUE	36	COMERCIAL
70	PEREZ VALVERDE LESLIE	37	COMERCIAL
71	LOPEZ ALDANA EDUARDO	37	SAC
72	LOPEZ CASTRO GUADALUPE	37	TRAFICO
73	DAVALOS MENDEZ ERICK	37	PLANTA EXTERIOR

74	GARCIA VELAZQUEZ MARALI ELSA	37	TRAFICO
75	BASTIDA RAMIREZ JUAN JOSE	39	CENTRALES MANTTO.
76	COLIN DE JESUS ROGELIO	37	COMERCIAL
77	ALARCON MARTINEZ ANGELICA	36	COMERCIAL
78	CORONADO VAZQUEZ DAVID AHMED	40	SAC
79	LOPEZ CASTRO MARIA GUADALUPE	37	TRAFICO
80	ROCHA LOPEZ ADRIANA BERENICE	38	TRAFICO
81	NAVA MARTINEZ ERICK OMAR	36	COMERCIAL
82	MIRANDA VICUÑA BERNARDO	37	CENTRALES MANTTO.
83	DE LA ROSA VIZCAYA JULIO CESAR	37	SAC
84	ROSALINO AMAYA JOSE ANTONIO	43	COMERCIAL
85	SALVADOR AMBRIZ MARCO	37	CENTRALES MANTTO.
86	NOGUERON ECHEVERRIA JOSE LUIS	37	CENTRALES MANTTO.
87	AVILA JARA FERNANDO	36	CENTRALES MANTTO.
88	CHAVARRIA DE LOS SANTOS JUAN	37	CENTRALES MANTTO.
89	RAZA NOLASCO VICTOR MANUEL	36	PLANTA EXTERIOR
90	GONZALEZ GONZALEZ JOSE	36	PLANTA EXTERIOR
91	ARGUMEDO NOGUEZ ANGEL	37	PLANTA EXTERIOR
92	FERNANDEZ GOMEZ JOSE LUIS	36	COMERCIAL
93	FERNANDEZ ESCOBAR MARIA DEL ROCIO	37	COMERCIAL
94	HERNANDEZ HERNANDEZ MARIA ELIZABETH	36	COMERCIAL
95	REYES LOPEZ GREGORIO	37	I_P_E
96	SERRANO ESPINDOLA NORMA ANGELICA	36	COMERCIAL
97	RIOJA CHAVARRIA ULISES	37	COMERCIAL
98	PRADO ROMERO ERIKA	36	SAC
99	OROZCO GALICIA ALBERTO AMANCIO	36	ALMACENES
100	MARTINEZ SERRANO ROBERTO	36	CENTRALES MANTTO.

REPLANTEAMIENTOS AUTORIZADOS

No.	NOMBRE		ESPECIALIDAD
41	RODRIGUEZ RAMREZ MARCO ANTONIO	38	PLANTA EXTERIOR
42	MORENO MEDINA DIANA AURORA	38	TRAFICO
43	CETINA RIVERA GLORIA ENRIQUETA	38	TRAFICO
44	CHAVARRIA MARIN PABLO	39	PLANTA EXTERIOR
45	LOPEZ JUAREZ RICARDO DANIEL	38	PLANTA EXTERIOR
46	SOLANO PEREZ CLAUDIA BEATRIZ	38	COMERCIAL
47	ZAMUDIO ROMERO NAYURA EVA	38	COMERCIAL
48	PEÑA GRANADOS ROBERTO	38	LINEAS L.D. MANTTO.
49	GUERRERO HERNANDEZ MARIA DEL CARMEN	38	TRAFICO
50	JUAREZ AYALA JOSE URBANO	39	I_P_E
51	ANDRADE RENTERIA GUILLERMO	38	PLANTA EXTERIOR
52	VILLANUEVA PEREZ RAUL	38	FINANZAS
53	LAUNIZAR GARCIA LAURA	38	COMERCIAL
54	HERNANDEZ ROSAS CARLOS ALBERTO	38	COMERCIAL
55	PALMA JIIMENEZ ENRIQUE	38	PLANTA EXTERIOR
56	RIVERA SALAZAR ARTURO	38	LINEAS L.D. MANTTO.
57	PERDOMO BETANCOURT LETICA	39	TRAFICO
58	BASTIDA RAMIREZ JUAN JOSE	39	CENTRALES MANTTO.
59	MARTINEZ MENDOZA JUAN	40	ALMACENES
60	SOLARES RIOJA ARMANDO	36	COMERCIAL
61	VELAZQUEZ HERNANDEZ IVONNE	36	TRAFICO
62	VARGAS NAVA JUAN MANUEL	36	I_P_R
63	CHAVARRIA DE LOS SANTOS ENRIQUE	37	PLANTA EXTERIOR
64	LOPEZ ROCHA ADRIANA BERENICE	38	TRAFICO
65	CABRERA CALDERON SAUL ARTURO	40	SAC
66	CASTREJON NAVA MARIA IREIDISA	38	TRAFICO
67	HERRERA MARTINEZ ANGELICA	38	COMERCIAL
68	GONZALEZ SALINAS GILBERTO	38	COMERCIAL
69	MELENDEZ ROMAN JUAN	38	CENTRALES MANTTO.
70	GALLARDO ALFARO IGNACIO	39	CENTRALES MANTTO.

LUIS ESCOBAR RAMOS
SRIO. DE TRABAJO

JOSE JUAN CUELLAR ZUÑIGA
1° PRO-SRIO. DE TRABAJO

SILVIA CASTILLO FLORES
2° PRO-SRIO. DE TRABAJO

71	ROMERO DE LA ROSA FRANCISCO JAVIER	38	I_P_E
72	MATIAS RAMO BEATRIZ	38	COMERCIAL
74	BARRERA ROJAS VERONICA	38	COMERCIAL
75	DIMAS PONTIGO FELIPE EDUARDO	36	L.D. MANTTO.
76	GUEVARA AGUIRRE IGNACIO	38	PLANTA EXTERIOR
77	LUNA LARA RODOLFO	38	PLANTA EXTERIOR
78	PEREZ OROZCO MARIO	38	PLANTA EXTERIOR
79	LOPEZ ALDANA EDUARDO	37	SAC
80	PEREA MENDOZA JUAN GABRIEL	37	COMERCIAL

REPLANTEAMIENTOS NEGADOS

No.	NOMBRE		ESPECIALIDAD
1	CASTREJON NAVA MARIA IREIDISA	38	TRAFICO
2	GUERRERO PACHECO GUILLERMO	41	I_P_E
3	QUINTANA ARMENTA RAFAEL	38	PLANTA EXTERIOR
4	CHAVARRIA MARIN PABLO	39	PLANTA EXTERIOR
5	OROZPE GARCIA MARIA LUISA	48	COMERCIAL
6	PERDOMO BETANCOURT LETICA	39	TRAFICO
7	CORONADO VAZQUEZ DAVID AHMED	40	SERVICIOS A CLIENTES
8	FLORES ROMERO NORMA	43	TRAFICO
9	CORONADO VAZQUEZ DAVID AHMED	40	SERVICIOS A CLIENTES
10	FLORES ROMERO NORMA	43	TRAFICO
11	SOLANO PEREZ CLAUDIA BEATRIZ	38	COMERCIAL
12	HERNANDEZ PEREZ ALMA DELIA	39	TRAFICO
13	HERNANDEZ PEREZ ALMA DELIA	39	TRAFICO
14	HERNANDEZ PEREZ ALMA DELIA	39	TRAFICO
15	ROMERO DE LA ROSA FRANCISCO JAVIER	38	I_P_E
16	ROMERO DE LA ROSA FRANCISCO JAVIER	38	I_P_E
17	FLORES ROMERO NORMA	43	TRAFICO
18	BARRERA ROJAS VERONICA	38	COMERCIAL
19	BARRERA ROJAS VERONICA	38	COMERCIAL
20	GUEVARA AGUIRRE IGNACIO	38	PLANTA EXTERIOR

LUIS ESCOBAR RAMOS
SRIO. DE TRABAJO

JOSE JUAN CUELLAR ZUÑIGA
1° PRO-SRIO. DE TRABAJO

SILVIA CASTILLO FLORES
2° PRO-SRIO. DE TRABAJO

21	GUEVARA AGUIRRE IGNACIO	38	PLANTA EXTERIOR
22	GUEVARA AGUIRRE IGNACIO	38	PLANTA EXTERIOR
23	LUNA LARA RODOLFO	38	PLANTA EXTERIOR
24	LUNA LARA RODOLFO	38	PLANTA EXTERIOR
25	LUNA LARA RODOLFO	38	PLANTA EXTERIOR
26	PEREZ OROZCO MARIO	38	PLANTA EXTERIOR
27	PEREZ OROZCO MARIO	38	PLANTA EXTERIOR
28	PEREZ OROZCO MARIO	38	PLANTA EXTERIOR
29	GUERRERO GONZALEZ MARIA BELEM	38	SAC

A N E X O

RENUNCIAS

Y

FALLECIMIENTOS

RENUNCIAS DEL 16/09/09 AL 20/08/10.

No.	NOMBRE	EXP.	ESPECIALIDAD	FECHA
1	VALDES MARTINEZ, MARCO A	8625186	PLANTA EXTERIOR	17.09.2008
2	GRANADOS RIOJA, EDGAR EFREN	9408988	PLANTA EXTERIOR	26.05.2009
3	ALBOR SANCHEZ, YESICA CRISTINA	0918176	COMERCIAL	09.03.2010
4	GHEÑO FLORES, JULIO CESAR	0714192	CENTRALES MANTENIMIENTO	30.03.2010
5	DEL RIO CAMACHO, SARA	1002324	COMERCIAL	20.07.2010

FALLECIMIENTOS DEL 16/09/09 AL 20/08/09

No.	NOMBRE	EXP.	ESPECIALIDAD	FECHA
1	PEREZ GARCIA, JOSE ARTURO	8723525	PLANTA EXTERIOR	20.08.2009
2	HERNANDEZ GARDUNO, MARIA DEL CARMEN	8526311	COMERCIAL	26.09.2009
3	MORALES HIGUERA, LUIS ALFONSO	8032407	INGENIERIA PROYECTOS REDES	09.10.2009
4	MENDEZ YAÑEZ, MARIA DEL CARMEN	8740692	SERVICIOS A CLIENTES	10.11.2009
5	SALCEDO IBAÑEZ, FELIPE	7821318	PLANTA EXTERIOR	19.11.2009
6	JIMENEZ SALAZAR, MARIA ELENA	8117869	COMERCIAL	09.12.2009
7	SALINAS GUTIERREZ, JESUS DANIEL	8301387	CENTRALES MANTENIMIENTO	18.12.2009
8	ARELLANO MEJIA, FRANCISCO	8418267	PLANTA EXTERIOR	31.12.2009
9	JIMENEZ MARTINEZ, MANUEL	0501088	PLANTA EXTERIOR	10.01.2010
10	HERNANDEZ LOPEZ, FELIPE DE J	8411552	PLANTA EXTERIOR	13.01.2010
11	PADILLA GARCIA, JUAN MANUEL	8402079	CENTRALES MANTENIMIENTO	14.01.2010
12	MENDOZA CUEVAS, JORGE LUIS	8143383	PLANTA EXTERIOR	20.01.2010
13	SOLIS ORTIZ, GABRIEL	0421731	COMERCIAL	04.02.2010
14	PIÑON MOLINA, JOSE ALBERTO	9101382	PLANTA EXTERIOR	18.02.2010
15	PEREZ GONZALEZ, MARIA DE LA CRUZ	9101308	CENTRALES	23.02.2010

**LUIS ESCOBAR RAMOS
SRIO. DE TRABAJO**

**JOSE JUAN CUELLAR ZUÑIGA
1° PRO-SRIO. DE TRABAJO**

**SILVIA CASTILLO FLORES
2° PRO-SRIO. DE TRABAJO**

			MANTENIMIENTO	
16	MARQUEZ BARRIENTOS, J DOLORES	8643809	PLANTA EXTERIOR	08.03.2010
17	VELAZQUEZ CASTRO, LORENZO	8734006	CENTRALES MANTENIMIENTO	08.03.2010
18	IBAÑEZ CORTES, HECTOR	8216508	PLANTA EXTERIOR	12.03.2010
19	AGUILAR GALVAN, J ALFREDO	8812876	PLANTA EXTERIOR	23.03.2010
20	GUTIERREZ VAZQUEZ, JOSE GABRIEL	8907927	PLANTA EXTERIOR	31.03.2010
21	CIRNES LEYTE, GABRIEL	0603452	PLANTA EXTERIOR	11.04.2010
22	LOPEZ, JOSE SAUL	8409797	PLANTA EXTERIOR	16.04.2010
23	ANTEMATE CHIGO, FELIPE	7721366	CENTRALES MANTENIMIENTO	07.06.2010
24	VENEGAS ALCANTARA, EDUARDO	8758927	PLANTA EXTERIOR	28.06.2010
25	MADRIGAL MACIAS, JOSE GUADALUPE	9106963	PLANTA EXTERIOR	16.07.2010
26	TENORIO ORTIZ, JORGE	8611080	PLANTA EXTERIOR	27.07.2010

A N E X O

CAMBIOS DE RESIDENCIA

CAMBIOS DE RESIDENCIA

ACEPTADOS

1.	BLANCO DEL ANGEL AMELIA	8745147	SAC	24	QUERETARO, QRO.
2.	CORTES CHAVEZ DARIO ARMANDO	8316071	COMERCIAL	92	CHALCO, MEX.
3.	ESPARZA MACIEL NICOLAS	0519384	ALMACENES	2	LOS REYES, MEX.
4.	FLORES CUEVAS FRANCISCO	9403190	PLANTA EXT.	103	CANCUN, Q.ROO
5.	GARCIA BLANCO MARCELINO E.	8730644	CTLS. MANTO	10	CUERNAVACA, MOR.
6.	GODINEZ ALVAREZ ARTURO	9404335	PLANTA EXT.	103	CANCUN, Q.ROO
7.	GUTIERREZ MUCIÑO CESAREO NOE	8751513	PLANTA EXT.	24	QUERETARO, QRO.
8.	HERNANDEZ COLIN JOSUE PAUL	0601755	CTLS. MANTO	24	QUERETARO, QRO.
9.	HERNANDEZ GUTIERREZ GABRIELA	0700931	COMERCIAL	24	QUERETARO, QRO.
10.	HERNANDEZ MEZA LUIS MARCEL	321608	IPE	3	PUEBLA, PUEBLA.
11.	JIMENEZ CUELLAR MARTIN	8434665	CTLS. MANTO	10	CUERNAVACA, MOR.
12.	LOPEZ NAVARRO JULIO CESAR	8741060	CTLS. MANTO	10	CUERNAVACA, MOR.
13.	MAGAÑA BALTAZAR FIDELA	9702228	SAC		
14.	MARTINEZ RENDON YDALIA L.	8404006	COMERCIAL	5	CARDEL, VER.
15.	MARTINEZ TERRAZAS JAVIER	9203934	PLANTA EXT.	92	CHALCO, MEX.
16.	NORIA RUIZ JUAN MANUEL	8755289	PLANTA EXT.	92	CHALCO, MEX.
17.	OLVERA MATEOS EDUARDO	9010347	PLANTA EXT.		VILLA DE LAS FLORES, MEX.
18.	REYNA VALDES M. GABRIELA	8719128	COMERCIAL	183	SAN MIGUEL DE ALLENDE, GTO
19.	RODRIGUEZ ZUÑIGA CARLOS A.	9411108	PLANTA EXT.	54	ZUMPANGO, MEX.
20.	RUIZ ARELLANO AARON	0603216	CTLS. MANTO	69	CHILPANCINGO, GRO.
21.	SAINOS TORRES MA. DEL CARMEN	8413110	ESP. ADMVOS.	11	LEON, GTO.
22.	SANCHEZ OLVERA FERNANDO	9300303	PLANTA EXT.	356	TICUL, YUC.
23.	SERRANO RAMIREZ BLANCA E.	8228884	AUX. JEFE	155	OJO DE AGUA, MEX.
24.	SEVILLA CHAPARRO MERCEDES	9507672	ESP. ADMVOS.	27	COATZACOALCOS, VER.
25.	SEVILLA FLORES JUAN RAUL	8533362	PLANTA EXT.	0	MATRIZ
26.	VADO GOMEZ RICARDO	8823085	PLANTA EXT.	40	COLIMA, COL.

NEGADOS

1.	ALBA RAMIREZ GABRIELA	9312896	CTLS. MANTO	123	CD. LOPEZ MATEOS, MEX.
2.	ALBARRAN GUTIERREZ GERARDO	8758228	L.D. MTTO.	10	CUERNAVACA, MOR.
3.	ALCALA SANCHEZ SARA	8813383	COMERCIAL	135	VILLA DE LAS FLORES, MEX.
4.	ANAYA HERNANDEZ MARIA ELENA	9635719	ESP. ADMVOS	92	CHALCO, MEX.
5.	ARANZA FALCON JORGE	8131010	PLANTA EXT.	151	BOSQUES DE LAGO, MEX.
6.	ARCOS MUNGUIA SONIA ADRIANA	8818579	ESP.ADMVOS.	136	CUAUTITLAN IZCALLI, MEX.
7.	ARENAS BOTELLO CLAUDIA E.	9402049	COMERCIAL	92	CHALCO, MEX.
8.	ARRIETA ARZATE RITA PATRICIA	8500340	COMERCIAL	10	CUERNAVACA, MOR.
9.	ARROYO SANTIAGO FLORENTINO	9408933	PLANTA EXT.	136	CUAUTITLAN IZCALLI, MEX.
10.	BAEZ FRANCO MYRNA	9801695	COMERCIAL	63	CUAUTLA, MOR.
11.	BAUTISTA JAIMES MARIA ALEJANDRA	8731630	ESP. ADMVOS.	135	VILLA DE LAS FLORES, MEX.
12.	BAUTISTA JAIMES MARIA ALEJANDRA	8731630	ESP. ADMVOS.	90	CUAUTITLAN, MEX.
13.	BAUTISTA RAMIREZ CASILDA ALICIA	0700041	COMERCIAL	92	CHALCO, MEX.
14.	BELTRAN RODRIGUEZ LUIS ERNESTO	8634753	L.D. MTTO.	10	CUERNAVACA, MOR.
15.	BRIGIDO SANTOS RUBEN	8825229	ALMACENES	92	CHALCO, MEX.
16.	BURELA RUEDA GABRIEL	8733609	PLANTA EXT.	10	CUERNAVACA, MOR.
17.	CABALLERO GARCIA LAURA	8424785	COMERCIAL	9	PACHUCA, HGO.
18.	CABALLERO GARCIA LAURA	8424785	COMERCIAL	9	TIZAYUCA, HGO
19.	CAJERO BAEZ OLEGARIO	8401766	CTLS. MANTO	10	CUERNAVACA, MOR.
20.	CALDERAS POZOS DAVID CARMELO	9009976	PLANTA EXT.	92	CHALCO, MEX.
21.	CAMACHO MARTINEZ HUGO	8817017	CTLS. MANTO	90	CUAUTITLAN, MEX.
22.	CASTELAN GONZALEZ JOSE F.	9107580	PLANTA EXT.	92	CHALCO, MEX.
23.	CASTILLO SANTIAGO ARMANDO	9410921	PLANTA EXT.	24	QUERETARO, QRO.
24.	CEDILLO CAMACHO MARIO	8419486	IPE	10	CUERNAVACA, MOR.
25.	CELIS CORDOVA JOSE SIMON	8517032	CTLS. MANTO	9	PACHUCA, HGO.
26.	CERVANTES GAYOL HUGO	8025168	CTLS. MANTO	75	OAXACA, OAX.
27.	COLIN MURILLO MA. ROSARIO	8736402	TRAFICO	17	JALAPA, VER
28.	CORTES BEDOLLA ROBERTO	8840149	SAC	5	VERACRUZ, VER.
29.	COSCAR NAHUACA GUADALUPE	8504375	SAC	92	CHALCO, MEX.
30.	CRUZ SAMANO ERNESTO E.	8410100	PLANTA EXT.	124	ATLACOMULCO, MEX.
31.	CHAVEZ CORTES IRENE	0420282	SAC	91	TEXCOCO, MEX.
32.	CHAVEZ RIOJA JORGE	8009456	CTLS. MANTO	92	CHALCO, MEX.
33.	DE LA ROSA SALVADOR MIGUEL A.	9106387	PLANTA EXT.	49	APIZACO, TLAX.
34.	DE LA ROSA ZEMPOALTECA JOSE LUIS	8807234	PLANTA EXT.	83	URUAPAN, MICH.

35.	DE LA ROSA ZEMPOALTECA JOSE LUIS	8807234	PLANTA EXT.	55	TLAXCALA, TLAX.
36.	DE LA SANCHA RIVERA MARTIN	8431545	PLANTA EXT.	176	CHIMALHUACAN, MEX.
37.	DIAZ PEREZ J. VALENTIN	8832283	PLANTA EXT.	135	VILLA DE LAS FLORES, MEX.
38.	DOMINGUEZ FLORES JOSE MANUEL	8814379	CTLS. MANTO	139	VILLA NICOLAS ROMERO, MEX.
39.	DOMINGUEZ MARTINEZ ALFREDO	8226734	ESP. ADMVOS	10	CUERNAVACA, MOR.
40.	ESPINOSA SAUCEDO MARIA GUADALUPE	0602233	COMERCIAL	92	CHALCO, MEX.
41.	ESTRADA SANCHEZ OSCAR G.	8111205	PLANTA EXT.	165	PLAYA DEL CARMEN, Q.ROO.
42.	FABELA GODINEZ CARLOS	0120922	PLANTA EXT.	92	CHALCO, MEX.
43.	FAJARDO NAVARRO ISIDRA	9506592	COMERCIAL	92	CHALCO, MEX.
44.	FONSECA MOLINA ALFREDO	9406414	PLANTA EXT.	151	BOSQUES DE LAGO, MEX.
45.	FONSECA MOLINA ALFREDO	9406414	PLANTA EXT.	136	CUAUTITLAN IZCALLI, MEX.
46.	FRAUSTO ALVAREZ LUCIANO	9600443	PLANTA EXT.	83	URUAPAN, MICH.
47.	FUENTES HERNANDEZ FRANCISCO	0420473	PLANTA EXT.	2	LOS REYES, MEX.
48.	FUENTES TELLEZ ENRIQUE	8715203	ESP. ADMVOS	103	CANCUN, Q.ROO
49.	GALVAN CELESTINO ERIK	0700737	IPR	46	ZACATECAS, ZAC
50.	GARCES RODRIGUEZ SERGIO	8712989	PLANTA EXT.	48	ACAMBARO, GTO.
51.	GARCIA DE LA ROSA JOSE RENE	8021557	ESP. ADMVOS.	90	CUAUTITLAN, MEX.
52.	GARCIA GOMEZ ARQUIMIDES A.	0603177	CTLS. MANTO	2	GUADALAJARA, JAL.
53.	GARCIA GOMEZ ARQUIMIDES A.	0603177	CTLS. MANTO	2	GUADALAJARA, JAL.
54.	GARCIA MENESES MANUEL ANGEL	8228606	PLANTA EXT.	47	ZAMORA, MICH.
55.	GARCIA VIVEROS LUIS ANGEL	0321352	COMERCIAL	19	TOLUCA, MEX.
56.	GODINEZ ALVAREZ ARTURO	9404335	PLANTA EXT.	103	CANCUN, Q.ROO
57.	GOMEZ GARCIA RUBICELIA	7919246	COMERCIAL	5	VERACRUZ, VER.
58.	GOMEZ GARCIA RUBICELIA	7919246	SAC	5	VERACRUZ, VER.
59.	GOMEZ VALENCIA JUAN MANUEL	8843531	CTLS. MANTO	103	CANCUN, Q.ROO
60.	GONZALEZ NAVA GABRIELA P.	9313196	COMERCIAL	2	GUADALAJARA, JAL.
61.	GONZALEZ SOTO FERNANDO	9607158	PLANTA EXT.	136	CUAUTITLAN IZCALLI, MEX.
62.	GONZALEZ VERA PABLO CESAR	8710994	PLANTA EXT.	138	VENTA DE CARPIO, MEX.
63.	GUERRERO CORONA HANZ EDUARDO	0119234	ALMACENES	92	CHALCO, MEX.
64.	GUERRERO CORONA HANZ EDUARDO	0119234	AUX. JEFE	92	CHALCO, MEX.
65.	GUEVARA SORIANO MARIA ISABEL	8751432	COMERCIAL	24	QUERETARO, QRO.
66.	GUILLEN JIMENEZ ADRIAN	7700329	PLANTA EXT.	165	PLAYA DEL C. Q.ROO.
67.	GUTIERREZ MARTINEZ ARTURO	9106552	PLANTA EXT.	92	CHALCO, MEX.
68.	GUTIERREZ VENEGAS JUAN IGNACIO	8008855	CTLS. MANTO	92	CHALCO, MEX.
69.	HERNANDEZ BARAJAS MA. MARINA	9506440	COMERCIAL	9	PACHUCA, HGO.
70.	HERNANDEZ BARRON HUMBERTO	9607514	PLANTA EXT.	165	PLAYA DEL CARMEN, Q.ROO.

71.	HERNANDEZ DELGADO JOSE LUIS	9900965	COMERCIAL	51	TEPIC, NAY.
72.	HERNANDEZ GONZALEZ OMAR	0320609	CTLS. MANTO	21	ACAPULCO, GRO.
73.	HERNANDEZ OLIVAN WENDY	0700342	COMERCIAL	21	ACAPULCO, GRO.
74.	HERNANDEZ PECINA MARIA TERESA	8232809		10	CUERNAVACA, MOR.
75.	HERNANDEZ RAMIREZ JOEL	8765538	COMERCIAL	155	OJO DE AGUA, MEX.
76.	HERNANDEZ VAZQUEZ RAFAEL A.	8617631	CTLS. MANTO	90	CUAUTITLAN, MEX.
77.	HERRERA REYES EDUARDO	8325680	CTLS. MANTO	2	GUADALAJARA, JAL.
78.	HERRERA TREVIÑO CAROLINA	9301577	COMERCIAL	24	QUERETARO, QRO.
79.	HUERTA PEREZ RAUL	8014467	L.D. MTTO.	24	QUERETARO, QRO.
80.	IBAÑEZ PRADO TOMAS	8224231	CTLS. MANTO	42	GUANAJUATO, GTO.
81.	IBARRA PEDRAZA RICARDO	0118772	CTLS. MANTO	3	PUEBLA, PUE.
82.	ITURBE BECERRIL ARTURO	8126070	CTLS. MANTO	109	JOJUTLA, MOR.
83.	JIMENEZ CAMARENA MA. DE LA LUZ	8618708	SAC	2	GUADALAJARA, JAL.
84.	JIMENEZ JULIAN ALEJANDRO	9302097	PLANTA EXT.	127	PUERTO ESCONDIDO, OAX.
85.	JIMENEZ JULIAN ALEJANDRO	9302097	PLANTA EXT.	181	BAHIASDEHUATULCO,OAX
86.	LEDEZMA LOZANO MAURICIO	8814502	PLANTA EXT.	28	AGUASCALIENTES, AGS.
87.	LEMUS MALDONADO MARGARITA	8507217	SAC	5	VERACRUZ, VER.
88.	LEONARDO CISNEROS SERGIO	0701040	COMERCIAL	2	GUADALAJARA, JAL.
89.	LIMON GONZALEZ MARIO	9407183	PLANTA EXT.	24	QUERETARO, QRO.
90.	LINARES VELEZ SONIA	8741659	ESP. ADMVOS.	92	CHALCO, MEX.
91.	LOPEZ CASTILLERO JOSE DE JESUS	8806691	PLANTA EXT.	24	QUERETARO, QRO.
92.	LOPEZ CHILACA MARCO ANTONIO	8137399	PLANTA EXT.	136	CUAUTITLAN IZCALLI, MEX.
93.	LOPEZ FLORES JORGE	9506893	PLANTA EXT.	92	CHALCO, MEX.
94.	LOPEZ FLORES JORGE	9506893	PLANTA EXT.	92	CHALCO, MEX.
95.	LUNA GONZALEZ MA. DEL CARMEN	9607527	COMERCIAL	90	CUAUTITLAN, MEX.
96.	LUNA VARGAS ANTONIO M.	8715960	L.D. MTTO.	41	TEHUACAN, PUE.
97.	MARIN MARTINEZ MOISES	8803115	L.D. MTTO.	92	CHALCO, MEX.
98.	MARQUE JUAREZ RAUL	9203882	PLANTA EXT.	24	QUERETARO, QRO.
99.	MARTELL SALAZAR JESUS RICARDO	0118727	CTLS. MANTO	160	CUAJIMALPA, D.F.
100.	MARTINEZ BLANCO ROBERTO	9409424	PLANTA EXT.	4	SAN LUIS POTOSI,SLP
101.	MARTINEZ LOPEZ MARIA ILIANA	9500873	COMERCIAL	135	VILLA DE LAS FLORES, MEX.
102.	MARTINEZ MARTINEZ LEONARDO	0220246	PLANTA EXT.	92	CHALCO, MEX.
103.	MARTINEZ PALACIOS JUAN	8764898	PLANTA EXT.	344	TLAHUAC, D.F.
104.	MARTINEZ RODRIGUEZ PATRICIA	8211723	SAC	90	CUAUTITLAN, MEX.
105.	MENDEZ RAMIREZ JOSE LUIS	8728999	CTLS.MANTO.	90	CUAUTITLAN, MEX.
106.	MOCTEZUMA BARRON JOSE JAVIER	8031631	PLANTA EXT.	92	CHALCO, MEX.

107.	MOCTEZUMA BARRON JOSE JAVIER	8031631	PLANTA EXT.	92	TLAHUAC, D.F.
108.	MORALES CRESPO DONATO DE J	8611556	COMERCIAL	64	CD. MANTE, TAMPS.
109.	MORALES FLORES LEONARDO	8226310	PLANTA EXT.	2	LOS REYES, MEX.
110.	MORALES GONZALEZ JOSE GPE.	8724362	PLANTA EXT.	124	ATLACOMULCO, MEX.
111.	MORALES MARTINEZ MERCEDES	9417429	COMERCIAL	15	HERMOSILLO, SON.
112.	MORENO BALLESTEROS YOLANDA C.	8856379	ESP. ADMVOS.	15	HERMOSILLO, SON.
113.	MORENO SANDOVAL JOSE RAUL	8403670	CTLS. MANTO	10	CUERNAVACA, MOR.
114.	NIETO UGALDE GILBERTO	0019075	IPE	24	QUERETARO, QRO.
115.	NUÑEZ CASTILLO EDUARDO	8017396	CTLS. MANTO	10	CUERNAVACA, MOR.
116.	OLVERA AVILES MARCO ULISES	9210147	SAC	90	CUAUTITLAN, MEX.
117.	OLVERA MATEOS SELENE	0700122	SAC	90	CUAUTITLAN, MEX.
118.	ORFIN NAVARRO LETICIA	9506783	ESP. ADMVOS.	91	TEXCOCO, MEX.
119.	ORTIZ FERNANDEZ MONICA AIDEE	9801323	COMERCIAL	111	PUERTO VALLARTA, JAL.
120.	ORTIZ RODRIGUEZ LISETTE LILIANA	0120391	SAC	92	CHALCO, MEX.
121.	ORTIZ VERAZA JOSE	8515351	IPR	92	CHALCO, MEX.
122.	PAEZ MEXICANO JOSE LUIS	9204182	PLANTA EXT.	5	VERACRUZ, VER.
123.	PALACIOS CACERES JOSE EDMUNDO	8603315	PLANTA EXT.	119	TECOMAN, COL.
124.	PALOMO MAYA JUAN UBALDO	8145682	CTLS. MANTO	19	TOLUCA, MEX.
125.	PEREZ GARCIA RAUL MOISES	9307063	FINANZAS		LA PAZ, B.C.S.
126.	PEREZ MATA JAIME	9508707	PLANTA EXT.	37	CD. VICTORIA, TAMPS.
127.	PUENTE PINEDA LYDIA ANA MARIA	9302372	IPE	24	QUERETARO, QRO.
128.	RAMIREZ AGUIRRE VICTOR M.	9407730	PLANTA EXT.	9	PACHUCA, HGO.
129.	RAMIREZ BOBADILLA MAXIMINO A.	8530624	CTLS. MANTO	92	CHALCO, MEX.
130.	RAMIREZ LOPEZ LILI	8839985	SAC		ACAPULCO, GRO.
131.	RANGEL GAMIÑO MA. MAGDALENA	9606094	COMERCIAL	19	TOLUCA, MEX.
132.	RANGEL GAMIÑO MARIA MAGDALENA	9606094	COMERCIAL	19	TOLUCA, MEX.
133.	RANGEL JUAREZ EUNICE ALEJANDRA	0603779	COMERCIAL	30	CULIACAN
134.	RESENDIZ ANDRADE MARIO A.	8811026	CTLS. MANTO	24	QUERETARO, QRO.
135.	REYES FLORES GILBERTO	0600426	CTLS. MANTO	10	CUERNAVACA, MOR.
136.	REYES GIL JOSE LUIS	0603326	COMERCIAL	92	CHALCO, MEX.
137.	REYES TOSCANO ROSALINO ELOY	8129080	PLANTA EXT.	92	LOS REYES, MEX.
138.	RODRIGUEZ MORENO RIGOBERTO	9103335	PLANTA EXT.	9	PACHUCA, HGO.
139.	RODRIGUEZ QUIROZ HUGO E.	9110645	PLANTA EXT.	10	CUERNAVACA, MOR.
140.	ROJAS GARCES ROSA MARIA	9411302	ESP. ADMVOS	92	CHALCO, MEX.
141.	ROJAS GARCES ROSA MARIA	9411302	AUX. JEFE	92	CHALCO, MEX.
142.	ROMAN ORTEGA VAZQUEZ	8714738	PLANTA EXT.	91	TEXCOCO, MEX.

143.	ROMERO PAREDES JOSE BIBIANO	8751856	PLANTA EXT.	3	PUEBLA, PUE.
144.	ROSSELL GARCIA RODRIGO J.	8803827	PLANTA EXT.	103	CANCUN, Q.ROO
145.	RUIZ GUTIERREZ MARIO ALBERTO	9801080	CTLS. MANTO		TLAHUAC, D.F.
146.	SALAS CHAVEZ ARMANDO	9502554	PLANTA EXT.	138	VENTA DE CARPIO, MEX.
147.	SAN JUAN BELTRAN M. ALEJANDRA	8130464	COMERCIAL	93	CD. DEL CARMEN, CAMP.
148.	SANCHEZ CABRERA JORGE	8729587	CTLS. MANTO	111	PUERTO VALLARTA, JAL.
149.	SANCHEZ ESPINDOLA ADRIANA P.	0701312	COMERCIAL	2	GUADALAJARA, JAL.
150.	SANCHEZ ESPINDOLA ADRIANA P.	0701312	COMERCIAL	2	GUADALAJARA, JAL.
151.	SANCHEZ ESPINDOLA MARIA JOSEFINA	9607352	COMERCIAL	29	MERIDA, YUC.
152.	SANCHEZ HERRERA SERGIO	0420305	PLANTA EXT.	24	QUERETARO, QRO.
153.	SANCHEZ ORNELAS JUAN CARLOS	0701914	CTLS. MANTO	29	MERIDA, YUC.
154.	SANCHEZ OVIEDO RAUL	8753731	PLANTA EXT.	3	PUEBLA, PUE.
155.	SANDRIA ARROYO JOSE LUIS	8022899	ESP. ADMO	27	COATZACOALCOS, VER.
156.	SOLIS MARTINEZ MARIA LUISA	0421757	COMERCIAL	3	PUEBLA, PUE.
157.	SOTO TAPIA MARIA DE LOURDES	0120935	IPR	160	CUAJIMALPA, D.F.
158.	TAMAYO ALCANTARA JORGE LUIS	8803364	CTLS. MANTO	151	BOSQUES DE LAGO, MEX.
159.	TOLENTINO CRUZ MA. DE LOS A.	9600074	IPE	24	QUERETARO, QRO.
160.	TORRES CARRANZA LUIS ALEJANDRO	9209747	PLANTA EXT.	135	VILLA DE LAS FLORES, MEX.
161.	TORRES SANTILLAN MIGUEL A.	9506848	PLANTA EXT.	155	OJO DE AGUA, MEX.
162.	TREJO PULGARIN LUIS DAVID	0120359	COMERCIAL	33	MAZATLAN, SIN.
163.	VALDES DE LA ROSA TOMAS	8741756	CTLS. MANTO	92	CHALCO, MEX.
164.	VAZQUEZ GONZALEZ JOSE LUIS	8819578	IPE	24	QUERETARO, QRO.
165.	VEGA ESPINOSA MARIA GUADALUPE	0802318	SAC	103	CANCUN, Q.ROO
166.	VEGA LOPEZ RICARDO ISMAEL	0602194	PLANTA EXT.	182	MOROLEON, GTO.
167.	VEGA MARTINEZ CESAR H.	9300028	CTLS. MANTO	24	QUERETARO, QRO.
168.	VELASCO MARTINEZ SERGIO R.	8832872	COMERCIAL	155	OJO DE AGUA, MEX.
169.	VELAZQUEZ LOZANO ANTONIO	8532648	PLANTA EXT.	24	QUERETARO, QRO.
170.	VENEGAS CHAVARRIA VICTORINO	7918823	CTLS. MANTO	3	TLAHUAC, D.F.
171.	ZARZOZA ESCALONA HECTOR	8817813	L.D. MTTO.	10	CUERNAVACA, MOR.

PENDIENTES

1	ARAUZ ALAMILLA AXEL	0320256	PLANTA EXT.		SAN ANDRESTOTOLTEPEC, MEX.
2	BAEZ FRANCO MYRNA	9801695	COMERCIAL	63	YAUTEPEC, MOR.
3	BALDERAS SUAREZ ROSA MA.	9703036	SAC	92	CHALCO, MEX.
4	BECERRIL ROCHA MA. DE LOURDES	8317627	SAC	29	MERIDA, YUC.
5	CASTILLO SANTIAGO ARMANDO	9410921	PLANTA EXT.	24	QUERETARO, QRO.
6	CELIS CORDOVA JOSE SIMON	8517032	CTLS MANTO.	9	PACHUCA, HGO.
7	CORTEZ CHAVEZ DARIO ARMANDO	8316071	COMERCIAL	92	AMECAMECA, MEX.
8	CRUZ MORALES ALICIA	8842066	COMERCIAL	135	VILLA DE LAS FLORES, MEX.
9	DE LA PEÑA TREJO ERIKA ELIZABETH	9801394	SAC	29	MERIDA, YUC.
10	ESCALANTE PONCE DORA CRUZ	8200624	COMERCIAL	103	CANCUN, Q.ROO
11	ESCOBAR VALDES SANDRA	9313439	AUX. JEFE	92	CHALCO, MEX.
12	ESPINOZA MARTINEZ DAVID	0600329	ALMACENES	91	TEXCOCO, MEX.
13	FLORENTINO ARROYO SANTIAGO	9408933	PLANTA EXT.	123	CD. LOPEZ MATEOS, MEX.
14	FUENTES HERNANDEZ FRANCISCO	0420473	PLANTA EXT.	2	LOS REYES, MEX.
15	GALVAN CELESTINO ERIK	0700737	IPR	46	ZACATECAS, ZAC
16	GARCIA GONZALEZ FELIX ANGEL	8849137	CTLS. MANTO	10	CUERNAVACA, MOR.
17	GARCIA TAPIA MARTIN	8324681	PLANTA EXT.	48	ACAMBARO, GTO.
18	GUAGNELLI MORALES JOSE ANTONIO	8035349	IPR	29	MERIDA, YUC.
19	GUTIERREZ MARTINEZ J. ALEJANDRO	8008127	PLANTA EXT.	92	TLAHUAC, D.F.
20	HERNANDEZ DELGADO JOSE LUIS	9900965	COMERCIAL	51	TEPIC, NAY.
21	HERNANDEZ ESTRADA JOSE ADRIAN	9407345	PLANTA EXT.	79	POZA RICA, VER
22	HERNANDEZ FERNANDEZ AMADA E.	8230665	ESP. ADMVOS.	155	OJO DE AGUA, MEX.
23	HERRERA MARTINEZ EDGAR	9106471	COMERCIAL	24	QUERETARO, QRO.
24	IBAÑEZ PRADO TOMAS	8224231	CTLS MANTO.	42	GUANAJUATO, GTO.
25	LEDEZMA LOZANO MAURICIO	8814502	PLANTA EXT.	28	AGUASCALIENTES, AGS.
26	LEONARDO CISNEROS SERGIO	0701040	COMERCIAL	2	GUADALAJARA, JAL.
27	LOPEZ BENITEZ ABRAHAM	0017857	ALMACENES	90	CUAUTITLAN, MEX.
28	LOPEZ NAVARRO JULIO CESAR	8741060	CTLS. MANTO	10	CUERNAVACA, MOR.
29	MARTINEZ PALACIOS JUAN	8764898	PLANTA EXT.	92	TLAHUAC, D.F.
30	MARTINZ LOPEZ MARIA ILIANA	9500873	COMERCIAL	135	VILLA DE LAS FLORES, MEX.
31	MENDEZ RAMIREZ JOSE LUIS	8728999	CTLS. MANTO	90	CUAUTITLAN, MEX.
32	MORALES CRESPO DONATO DE J	8611556	COMERCIAL	79	POZA RICA, VER
33	ORTEGA VAZQUEZ ROMAN	8714738	PLANTA EXT.	91	TEXCOCO, MEX.
34	ORTIZ CORONA MARIBEL	0700119	SAC	92	CHALCO, MEX.

35	PAEZ MEXICANO JOSE LUIS	9204182	PLANTA EXT.	5	VERACRUZ, VER.
36	REYES ROSAS GABRIEL	0321116	CTLS. MANTO		
37	ROSAS VILLAVERDE FCO. EUSEBIO	8406936	CTLS. MANTO		VILLANICOLASROMERO, MEX.
38	SANCHEZ HERRERA SERGIO	0420305	PLANTA EXT.	24	QUERETARO, QRO.
39	SANCHEZ OVIEDO RAUL	8753731	PLANTA EXT.	3	PUEBLA, PUE.
40	SANTOS RUBEN BRIGIDO	8825229	ALMACENES	92	TLAHUAC, D.F.
41	VARGAS GARZA GABRIEL	9607844	IPE	24	QUERETARO, QRO.
42	VAZQUEZ PIZAÑO VERONICA	8856421	COMERCIAL	158	RIO VERDE, S.L.P.

CANCELADOS

1.	ESCALANTE PONCE DORA CRUZ	8200624	COMERCIAL	103	CANCUN, Q.ROO
2.	FABELA GODINEZ CARLOS	0120922	PLANTA EXT.		LOS REYES, MEX.
3.	HERNANDEZ BARAJAS MA. MARINA	9506440	COMERCIAL	170	SANTIAGO IXCUINTLA, NAY.
4.	HERNANDEZ GONZALEZ OMAR	0320609	CTLS. MANTO		AYUTLA DE LOS LIBRE, GRO
5.	ROSSELL GARCIA RODRIGO J.	8803827	PLANTA EXT.	103	CANCUN, Q.ROO

A N E X O

CAMBIOS DE RESIDENCIA CON ESPECIALIDAD

CAMBIOS DE RESIDENCIA CON ESPECIALIDAD

PENDIENTES

	NOMBRE	EXP	ESPECIALIDAD	SECC	LOCALIDAD DESEADA	ESPECIALIDAD DESEADA
1	ALVARADO SIERRA MARIA DEL CAMEN	8719092	ESP. ADMON	29	MERIDA, YUC.	COMERCIAL

NEGADOS

	NOMBRE	EXP	ESPECIALIDAD	SECC	LOCALIDAD DESEADA	ESPECIALIDAD DESEADA
1.	ROMERO DIAZ MARIA ELENA	8030807	ESP. ADMON	29	MERIDA, YUC.	COMERCIAL
2.	LINARES BLANCO IRMA ALICIA	8762874	TRAFICO 050	9	TIZAYUCA, HGO.	COMERCIAL
3.	PINTOR TREJO CAROLINA	0121413	S.A.C.	10	CUERNAVACA, MOR	COMERCIAL

A N E X O

CAMBIOS DE ESPECIALIDAD

CAMBIOS DE ESPECIALIDAD

NOMBRE	EXPEDIENTE	ESPORIGEN	ESPDESTINO	LOCORIGEN
EDGAR SANCHEZ ORTIZ	0018636	S.A.C.	CENTRALES MANTENIMIENTO	MEXICO, D.F.
LORENA ESTRADA HERRERA	8141424	PLANTA EXTERIOR	CENTRALES MANTENIMIENTO	MEXICO, D.F.
JULIA EDITH BADO GOMEZ	0601810	S.A.C.	COMERCIAL	MEXICO, D.F.
LAURA ANGELICA HERNANDEZ ALAVES	8292799	S.A.C.	ESPECIALISTAS ADMINISTRATIVOS	MEXICO, D.F.
MIGUEL ANGEL MONTERO BUSTOS	9410895	PLANTA EXTERIOR	I.P.E.	MEXICO, D.F.
LUIS ANTINO MENDEZ GUTIERREZ	0120702	PLANTA EXTERIOR	I.P.E.	MÉXICO, D.F.
FERNANDO GÓMEZ VÁZQUEZ	9800890	COMERCIAL	I.P.E.	MÉXICO, D.F.
TIMOTEO FLORES MORALES	7902253	FINANZAS	CENTRALES MANTENIMEINTO	MÉXICO, D.F.
JUAN ALEJANDRO MOLERÉS CHAVARIN	8709701	FINANZAS	CENTRALES MANTENIMEINTO	MÉXICO, D.F.

A N E X O

EXÁMENES DE ASCENSO

EXÁMENES DE ASCENSO

ESPECIALIDAD	SOLICITUDES RECIBIDAS
FINANZAS	3
ALMACENES	25
CENTRALES MANTENIMIENTO	61
COMERCIAL	23
ING. PROY. EQUIPO	20
ING. PROY. REDES	6
PLANTA EXTERIOR	79
L.D. MANTENIMIENTO	9
TOTAL	226

A N E X O

PERMISOS SIN GOCE DE SUELDO MAYORES DE 35 DÍAS

PERMISOS SIN GOCE DE SUELDO

AUTORIZADOS

1	PEÑUÑURI NOVIA SANDRA LUZ	8632917	SAC	60	07/09/2009
2	PEÑUÑURI NOVIA SANDRA LUZ	8632917	SAC	60	23/11/2009
3	PEÑUÑURI NOVIA SANDRA LUZ	8632917	SAC	60	06/01/2010
4	RIVERA BARCENAS EDUARDO	9406841	PLANTA EXTERNA	36	22/09/2009
5	MORALES RODRIGUEZ JACQUELINE	0602181	COMERCIAL	30	05/10/2009
6	LOPEZ PERALTA ADRIANA	8131214	ESP. ADVO.	39	20/08/2009
7	ALBA HURTADO JORGE	0321349	COMERCIAL	45	28/09/2009
8	GONZALEZ ORTIZ VICTOR HUGO	9504183	PLANTA EXTERNA	90	19/10/2009
9	PABLO FLORES LUZ MARIA	9001877	FINANZAS	45	05/10/2009
10	LOPEZ PLATA AGUSTIN	9402117	PLANTA EXTERNA	60	01/10/2009
11	LOPEZ PLATA AGUSTIN	9402117	PLANTA EXTERNA	90	11/12/2009
12	FRAGOSO GALICIA JORGE	8738044	PLANTA EXTERNA	90	19/10/2009
13	SUAREZ SAN MIGUEL JUAN CARLOS	8735047	PLANTA EXTERNA	36	16/10/2009
14	MILLAN RODRIGUEZ PATRICIA	8740469	CTRLS. MITO.	180	27/10/2009
15	ARGUELLO CARDENAS FRANCO	7910818	CTRLS. MITO.	120	18/11/2009
16	MERCADO VEGA SADALINDA ELIZABETH	8760164	TRAFICO	54	08/10/2009
17	PEREZ MATA JAIME	9508707	PLANTA EXTERNA	36	10/11/2009
18	CASTAÑEDA MONTOYA ROQUE V.	8400880	PLANTA EXTERNA	45	26/11/2009
19	OLVERA MATEOS EDUARDO	9010347	PLANTA EXTERNA	180	
20	SALVADOR VALVERDE ENRIQUE	8762395	PLANTA EXTERNA	36	18/12/2009
21	XOLALPA MARTÍNEZ TOMAS	8112071	PLANTA EXTERNA	36	18/12/2009
22	MORENO CRUZ JORGE A.	8431341	PLANTA EXTERNA	122	22/12/2009
23	MENDOZA JIIMENEZ JUAN ANTONIO	9107014	PLANTA EXTERNA	183	22/12/2009
24	BERNAL OROZCO ESTHER GUADALUPE	9801572	COMERCIAL	15	31/12/2009
25	BERNAL OROZCO ESTHER GUADALUPE	9801572	COMERCIAL	15	
26	BERNAL OROZCO ESTHER GUADALUPE	9501584	COMERCIAL	90	
27	DEL VILLAR ARREDONDO MARIO JOAQUIN	8835620	PLANTA EXTERNA	63	05/01/2010
28	BERUMEN AGUILAR JORGE LAURO	0321734	PLANTA EXTERNA	60	08/01/2010
29	SINECIO SÁNCHEZ GERARDO	600345	PLANTA EXTERNA	60	
30	MORALES FLORES LEONARDO	8226310	PLANTA EXTERNA	51	01/12/2009
31	MORALES FLORES LEONARDO	8226310	PLANTA EXTERNA	249	25/01/2010
32	COUH ROMERO LIDIA	8731656	TRAFICO	36	22/01/2010
33	RODRÍGUEZ RODRÍGUEZ CARMEN DANIELA	8640608	GUADALAJARA, JAL.	90	29/01/2010

LUIS ESCOBAR RAMOS
SRIO. DE TRABAJO

JOSE JUAN CUELLAR ZUÑIGA
1° PRO-SRIO. DE TRABAJO

SILVIA CASTILLO FLORES
2° PRO-SRIO. DE TRABAJO

34	JUÁREZ ALVAREZ LUIS	9203769	NAUCALPAN	90	09/02/2010
35	TENORIO ORTIZ GUILLERMO	9506356	COLINAS	100	16/02/2010
36	GASCA LÓPEZ SANDRA FABIOLA	421595	COMERCIAL	60	16/02/2010
37	HURTADO BASTIDA JAVIER	8019637	PLANTA EXTERNA	39	24/02/2010
38	HURTADO BASTIDA JAVIER	8019637	PLANTA EXTERNA	60	17/03/2010
39	NAVARRETE MELGOZA VICTOR HUGO	8812041	PLANTA EXTERNA	125	
40	NAVARRETE MELGOZA VICTOR HUGO	8812041	PLANTA EXTERNA	90	07/06/2010
41	SANCHEZ RAMÍREZ HUMBERTO	8504061	PLANTA EXTERNA	36	11/03/2010
42	MARTINEZ LÓPEZ MARTIN	8710813	CENTRALES	98	09/04/2010
43	MARTINEZ LÓPEZ MARTIN	8710813	CENTRALES	60	07/06/2010
44	ACEVES ULBARRI CARLOS ALBERTO	0018872	CENTRALES	180	22/03/2010
45	CHAVEZ TELLEZ RAÚL	961086	PLANTA EXTERNA	36	22/03/2010
46	GARCIA SEGOVIA JOSE ANTONIO	9103241	PLANTA EXTERNA	60	23/03/2010
47	MOLINA BARAJAS EVA HORTENSIA	8708100	ESP. ADVO.	300	22/03/2010
48	GONZALEZ VERA PABLO CESAR	8710994	PLANTA EXTERNA	211	23/03/2010
49	AVILA CADENA MARTIN	8628824	PLANTA EXTERNA	41	
50	AVILA CADENA MARTIN	8628824	PLANTA EXTERNA	36	08/04/2010
51	MATA VALDERRAMA MARIBEL	8729008	ESP. ADVO.	90	24/03/2010
52	GARDUÑO GONZALEZ ERZELEID	0421663	COMERCIAL	93	25/03/2010
53	ZUTUTUZA FALFAN JOSÉ ALFONSO	0509158	PLANTA EXTERNA	30	24/03/2010
54	CADENA VENEGAS MARTIN	8410061	PLANTA EXTERNA	39	31/03/2010
55	FRAGOSO CHAVEZ HIGINIO	8518675		104	08/04/2010
56	MAYETT BAENA RODOLFO	9601028	PLANTA EXTERNA	184	08/04/2010
57	CADENA VELAZQUEZ ALFREDO R.	8910286		90	20/04/2010
58	GARCIA MORALES DANIEL	8419253	PLANTA EXTERNA	36	27/04/2010
59	FLORES SANCHEZ RAMON R.	9310940	PLANTA EXTERNA	60	04/05/2010
60	JIMENEZ JIMENEZ JORGE	8120953	PLANTA EXTERNA	90	06/05/2010
61	GOMEZ RAMÍREZ ALEJANDRO	8719827	PLANTA EXTERNA	93	31/05/2010
62	BERRIOS CAMACHO DAVID A.	9100037	PLANTA EXTERNA	93	31/05/2010
63	RAMIREZ GARCIA RAÚL	8721572	PLANTA EXTERNA	93	01/06/2010
64	ALCANTARA GRANADOS PEDRO	9408768	PLANTA EXTERNA	36	02/06/2010
65	DORANTES FUENTES CECILIO	9501623		180	07/06/2010
66	ALVAREZ ZEPEDA MARIA DEL SOCORRO	9801912		300	07/06/2010
67	GARNICA ROQUE ADOLFO	8533508	PLANTA EXTERNA	93	07/06/2010
68	ZETINA BRITO GUADALUPE	8730291		63	17/05/2010
69	LOPEZ CRUZ MARIA GUADALUPE	9702082	SAC	36	27/06/2010
70	GUADARRAMA ANDONAEGUI ENRIQUE	8644206	PLANTA EXTERNA	300	02/07/2010
71	MUCIÑO GUZMAN BEATRIZ ILIANA	0500652	SAC	40	14/07/2010

LUIS ESCOBAR RAMOS
SRIO. DE TRABAJO

JOSE JUAN CUELLAR ZUÑIGA
1° PRO-SRIO. DE TRABAJO

SILVIA CASTILLO FLORES
2° PRO-SRIO. DE TRABAJO

72	REYES PALACIOS MARCO POLO	8706445	PLANTA EXTERNA	60	13/07/2010
73	SÁNCHEZ PÉREZ JOSÉ MANUEL	7913035	PLANTA EXTERNA	88	25/06/2010
74	LOAIZA SORIANO GERARDO	9407662		93	13/07/2010
75	RAMIREZ VALENCIA PEDRO	8830890	PLANTA EXTERNA	187	06/07/2010
76	TREJO RANGEL MISAEL	8323967	PLANTA EXTERNA	56	14/07/2010
77	RIVERA AYALA PATRICIA	8741934	TRAFICO	90	12/07/2010
78	PACHECO MELCHOR RICARDO	9106565	PLANTA EXTERNA	42	20/07/2010
79	MARTINEZ LÓPEZ MARTIN	8710813		145	23/07/2010
80	VILLANUEVA GUEVARA MANUEL	8753579	PLANTA EXTERNA	64	02/08/2010
81	LOPEZ GARCÍA MARTIN DE J	8734475	PLANTA EXTERNA	36	03/08/2010
82	SUAREZ SAN MIGUEL JUAN CARLOS	8735047	PLANTA EXTERNA	45	09/08/2010
83	PÉREZ VÁZQUEZ JUAN JOSÉ	8829856	PLANTA EXTERNA	36	11/08/2010
84	LÓPEZ CRISANTO CARLOS RAÚL	8229469	PLANTA EXTERNA	37	11/08/2010

NEGADOS

1	PABLO FLORES LUZ MARIA	9001877	FINANZAS	62	14/09/2009
2	PABLO FLORES LUZ MARIA	9001877	FINANZAS	62	14/09/2009
3	MORALES RODRIGUEZ JACQUELINE	0602181	COMERCIAL	120	23/09/2009
4	MORALES ROSAS DANIEL	8730246	PLANTA EXTERNA	36	18/10/2009
5	BERNAL OROZCO ESTHER GUADALUPE	9801572	COMERCIAL	182	14/11/2009
6	CRUZ MENDOZA LORENZO	17792	COMERCIAL	60	22/01/2010
7	HURTADO BASTIDA JAVIER	8019637	PLANTA EXTERNA	60	10/03/2010
8	GHEÑO FLORES JULIO CESAR	714192	CTRLS. MITO.	120	26/02/2010
9	LÓPEZ PLATA AGUSTIN	9402117	PLANTA EXTERNA	60	09/03/2010
10	MARTINEZ LÓPEZ MARTIN	8710813	CENTRALES	90	17/03/2010
11	PERALES TREVIÑO MARISOL	101912	PLANTA EXTERNA	180	19/03/2010
12	PORTUGUEZ CARMONA LUIS PABLOR	0916686	SAC	45	23/04/2010
13	ALANIS OLVERA JUAN	9507119	PLANTA EXTERNA	90	13/05/2010
14	FERIA SORIA DOMINGO	321310	COMERCIAL	36	13/05/2010
15	LEDESMA LOZANO MAURICIO	8814502	PLANTA EXTERNA	300	18/05/2010
16	MAGAÑA PÉREZ RICARDO	8203566	PLANTA EXTERNA	180	04/06/2010
17	RANGEL JUAREZ ALEJANDRA	0603779	COMERCIAL	90	04/08/2010

PENDIENTES

1	PABLO FLORES LUZ MARIA	9001877	FINANZAS	62	14/09/2009
2	RAFAEL A. MEJORADA CASTILLO	9101191	PLANTA EXTERNA	36	07/09/2009
3	RIVERA BARCENAS EDUARDO	9406841	PLANTA EXTERNA	37	28/10/2009
4	VENEGAS ALCANTARA EDUARDO	8758927	PLANTA EXTERNA	90	29/10/2009
5	DANIEL MORALES ROSAS	8730246	PLANTA EXTERNA	36	24/11/2009
6	CASTRO SÁNCHEZ CLAUDIA	0121714	SAC	114	01/12/2009
7	AVIÑA ORTEGA JUAN	8800642	PLANTA EXTERNA	41	23/11/2009
8	MAGAÑA PÉREZ RICARDO	8203566	PLANTA EXTERNA	180	04/12/2009
9	MARTINEZ RINCON ARACELI	8832076	ESP. ADVO.	300	23/12/2009
10	MARTÍNEZ MAGAÑA ROSA	500733	COMERCIAL	37	01/03/2010
11	PEREZ MATA JAIME	9508707	PLANTA EXTERNA	93	16/06/2010

A N E X O

S U B S T I T U C I O N E S

SUBSTITUCIONES

31 DE AGOSTO AL 06 DE SEPTIEMBRE 2009

CABLES II	7
CABLES INMERSIÓN	2
POSTERIA MANTENIMIENTO	2
CANALIZACIÓN	2
INSTALACIONES	4
CABLES I	4
LINEAS	1
REPARACIONES	5
CABLES III	2
INSTALACIONES	4
POSTERIA CONSTRUCCIÓN	1
TOTAL	30

07 AL 13 DE SEPTIEMBRE 2009

CABLES III	3
CABLES II	10
CABLES I	1
POSTERIA MANTENIMIENTO	2
CANALIZACION	2
INSTALACIONES	3
REPARACIONES	4
TOTAL	25

14 AL 20 DE SEPTIEMBRE 2009

CABLES II	7
POSTERIA MANTENIMIENTO	2
REPARACIONES	7
CABLES III	3
CABLES INMERSIÓN	1
CANALIZACIÓN	2
CABLES I	2
INSTALACIONES	1
LINEAS	1
TOTAL	26

21 AL 27 DE SEPTIEMBRE 2009

CABLES II	5
CABLES III	4
REPARACIONES	4
CABLES I	1
CANALIZACION	2
POSTERIA MANTENIMIENTO	2
CABLES INMERSIÓN	1
TOTAL	19

28 DE SEPTIEMBRE AL 04 DE OCTUBRE 2009

CABLES II	3
CABLES III	2
LINEAS	3
REPARACIONES	6
CANALIZACION	3

05 AL 11 DE OCTUBRE 2009

CABLES II	4
CABLES I	1
CANALIZACIÓN	1
REPARACIONES	4
LINEAS	1

LUIS ESCOBAR RAMOS
SRIO. DE TRABAJO

JOSE JUAN CUELLAR ZUÑIGA
1° PRO-SRIO. DE TRABAJO

SILVIA CASTILLO FLORES
2° PRO-SRIO. DE TRABAJO

CABLES INMERSIÓN	1
CABLES I	1
POSTERIA MANTENIMIENTO	1
TOTAL	20

CABLES III	2
CABLES INMERSIÓN	1
POSTERIA CONSTRUCCIÓN	1
TOTAL	15

SUBSTITUCIONES

12 AL 18 DE OCTUBRE 2009

CANALIZACIÓN	1
CABLES II	6
CABLES I	3
POSTERIA CONSTRUCCIÓN	4
CABLES III	3
REPARACIONES	3
CABLES INMERSIÓN	1
LINEAS	1
TOTAL	22

19 AL 25 DE OCTUBRE 2009

REPARACIONES	6
LINEAS	2
CABLES II	9
CABLES III	2
CABLES I	2
POSTERIA CONSTRUCCIÓN	1
CANALIZACIÓN	1
TOTAL	23

26 DE OCTUBRE AL 01 DE NOVIEMBRE 2009

REPARACIONES	5
CABLES II	9
LINEAS	2
CABLES I	3
CABLES III	1
POSTERIA MANTENIMIENTO	1
CABLES INMERSIÓN	1
POSTERIA CONSTRUCCIÓN	1
INSTALACIONES	2
CANALIZACIÓN	1
TOTAL	26

02 AL 08 DE NOVIEMBRE 2009

POSTERIA MANTENIMIENTO	1
CABLES I	2
CABLES II	4
REPARACIONES	2
INSTALACIONESN	2
C III	2
LINEAS	2
CABLES INMERSIÓN	1
POSTERIA CONSTRUCCIÓN	1
CANALIZACIÓN	1
TOTAL	18

09 AL 15 DE NOVIEMBRE 2009

CABLES II	2
CABLES III	3
REPARACIONES	2

16 AL 22 DE NOVIEMBRE 2009

CABLES II	3
POSTERIA CONSTRUCCIÓN	3
REPARACIONES	1

LUIS ESCOBAR RAMOS
SRIO. DE TRABAJO

JOSE JUAN CUELLAR ZUÑIGA
1° PRO-SRIO. DE TRABAJO

SILVIA CASTILLO FLORES
2° PRO-SRIO. DE TRABAJO

CABLES I	4
INSTALACIONES	1
CANALIZACIÓN	2
TOTAL	15

POSTERIA MANTENIMIENTO	1
CABLES INMERSIÓN	1
CABLES I	3
LINEAS	2
INSTALACIONES	1
CABLES III	1
CANALIZACIÓN	1
TOTAL	17

SUBSTITUCIONES

23 AL 29 DE NOVIEMBRE 2009

CABLES II	4
LINEAS MANTENIMIENTO	3
POSTERIA CONSTRUCCIÓN	3
CABLES I	2
INSTALACIONES	3
CANALIZACIÓN	1
CABLES INMERSIÓN	1
POSTERIA MANTENIMIENTO	2
CABLES III	1
REPARACIONES	2
TOTAL	22

30 DE NOVIEMBRE AL 06 DE DICIEMBRE 2009

CANALIZACION	1
CABLES INMERSIÓN	4
CABLES I	3
REPARACIONES	4
LINEAS	1
POSTERIA CONSTRUCCIÓN	3
CABLES II	6
INSTALACIONES	2
POSTERIA MANTENIMIENTO	1
TOTAL	25

07 AL 13 DE DICIEMBRE 2009

INSTALACIONES	1
CANALIZACION	3
REPARACIONES	3
CABLES II	3
CABLES INMERSIÓN	1
CABLES III	4
CABLES I	3
POSTERIA CONSTRUCCIÓN	3
LINEAS	1
TOTAL	22

04 AL 10 DE ENERO 2010

CABLES I	1
TOTAL	1

11 AL 17 DE ENERO 2010

CABLES I	1
TOTAL	1

18 AL 24 DE ENERO 2010

REPARACIONES	1
CABLES III	2
CABLES I	3
TOTAL	6

SUBSTITUCIONES**01 AL 07 DE FEBRERO 2010**

POSTERIA MANTENIMIENTO	2
INSTALACIONES	4
CABLES I	5
CANALIZACIÓN	3
REPARACIONES	5
CABLES MANTENIMIENTO	3
CABLES INMERSION	1
CABLES III	3
POSTERIA CONSTRUCCIÓN	1
LINEAS	2
TOTAL	29

08 AL 14 DE FEBRERO 2010

CABLES III	2
REPARACIONES	6
POSTERIA CONSTRUCCIÓN	2
LINEAS	3
CANALIZACIÓN	2
CABLES I	4
CALBES II	3
POSTERIA MANTENIMIENTO	1
INSTALACINES	1
TOTAL	24

15 AL 21 DE FEBRERO 2010

POSTERIA MANTENIMIENTO	2
CABLES II	11
CABLES III	4
CABLES I	5
REPARACIONES	6
POSTERIA CONSTRUCCIÓN	2
LINEAS	2
INSTALACIONES	2
CANALIZACIÓN	3
CABLES INMERSION	2
POSTERIA MANTENIMIENTO	2

22 AL 28 FEBRERO 2010

LINEAS	2
CANALIZACIÓN	2
CABLES III	5
REPARACIONES	5
POSTERIA MANTENIMIENTO	1
INSTALACIONES	2
POSTERIA CONSTRUCCION	1
CABLES II	6
CABLES I	2

LUIS ESCOBAR RAMOS
SRIO. DE TRABAJO

JOSE JUAN CUELLAR ZUÑIGA
1° PRO-SRIO. DE TRABAJO

SILVIA CASTILLO FLORES
2° PRO-SRIO. DE TRABAJO

TOTAL 41

TOTAL 26

1 AL 7 DE MARZO 2010

CABLES II	11
INSTALACIONES	4
LINEAS	2
CANALIZACIÓN	4
POSTERIA CONSTRUCCIÓN	2
PERACIONES	4
CABLES I	4
POSTERIA MANTENIMIENTO	1
CABLES III	4
TOTAL	36

8 AL 14 DE MARZO 2010

REPARACIONES	3
INSTALACIONES	1
LINEAS	1
TOTAL	5

SUBSTITUCIONES

15 AL 21 DE MARZO 2010

CABLES II	7
PROBADORES	1
CABLES I	2
POSTERIA CONSTRUCCION	1
LINEAS	2
CANALIZACIÓN	2
REPARACIONES	1
POSTERIA MANTENIMIENTO	1
CABLES III	3
LINEAS	1
CABLES INMERSIÓN	1
TOTAL	22

22 AL 28 DE MARZO 2010

PROBADORES	1
CABLES III	3
CANALIZACIÓN	3
LINEAS	4
CABLES I	2
POSTERIA CONSTRUCCIÓN	2
CABLES II	7
POSTERIA MANTENIMIENTO	1
REPARACIONES	4
INSTALACIONES	3
TOTAL	30

**LUIS ESCOBAR RAMOS
SRIO. DE TRABAJO**

**JOSE JUAN CUELLAR ZUÑIGA
1° PRO-SRIO. DE TRABAJO**

**SILVIA CASTILLO FLORES
2° PRO-SRIO. DE TRABAJO**

29 DE MARZO AL 04 DE ABRIL 2010

CABLES II	10
POSTERIA MANTENIMIENTO	2
CABLES I	2
REPARACIONES	7
CABLES IIIN	8
CANALIZACIÓN	2
PROBADORES	1
INSTALACIONES	4
LINEAS	3
TOTAL	39

05 AL 11 DE ABRIL 2010

INSTALACIONES	4
REPARACIONES	8
POSTERIA MANTENIMIENTO	6
CANALIZACIÓN	3
CABLES I	2
CABLES 2	11
LINEAS	4
CABLES III	6
CABLES CONSTRUCCIÓN	1
TOTAL	45

12 AL 18 DE ABRIL 2010

CABLES III	10
REPARACIONES	10
CABLES II	9
CABLES INMERSION	2
INSTALACIONES	5
CABLES I	3
LINEAS	4
CANALIZACIÓN	3
POSTERIA MANTENIMIENTO	5
POSTERIA CONSTRUCCIÓN	3
CABLES CONSTRUCCIÓN	1
TOTAL	55

19 AL 25 DE ABRIL 2010

CABLES III	78
LINEAS	6
CANALIZACIÓN	4
REPARACIONES	5
POSTERIA CONSTRUCCIÓN	3
CABLES I	3
POSTERIA MANTENIMIENTO	4
CABLES II	5
INSTALACIONES	4
CABLES MANTENIMIENTO	2
CABLES INMERSIÓN	2
TOTAL	45

SUBSTITUCIONES**26 DE ABRIL AL 02 DE MAYO 2010**

REPARACIONES	8
CABLES III	11
CANALIZACIÓN	4
LINEAS	5
POSTERIA CONSTRUCCIÓN	2
CABLES I	2

03 AL 09 DE MAYO 2010

INSTALACIONES	2
CABLES I	4
LINEAS	7
CABLES III	11
POSTERIA MANTENIMIENTO	3
POSTERIA CONSTRUCCIÓN	1

LUIS ESCOBAR RAMOS
SRIO. DE TRABAJO

JOSE JUAN CUELLAR ZUÑIGA
1° PRO-SRIO. DE TRABAJO

SILVIA CASTILLO FLORES
2° PRO-SRIO. DE TRABAJO

INSTALACIONES	5
POSTERIA MANTENIMIENTO	3
CABLES II	4
CABLES INMERSIÓN	2
TOTAL	46

REPARACIONES	6
CANALIZACIÓN	5
CABLES II	5
CABLES INMERSIÓN	2
TOTAL	46

10 AL 16 DE MAYO 2010

CABLES III	15
CABLES II	8
CANALIZACIÓN	3
POSTERIA CONSTRUCCIÓN	5
INSTALACIONES	2
CABLES I	5
POSTERIA MANENIMIENTO	3
LINEAS	4
REPARACIONES	5
CABLES INMERSIÓN	1
TOTAL	51

17 AL 23 DE MAYO 2010

CABLES III	11
POSTERIA MANTENIMIENTO	3
CANALIZACIÓN	3
CABLES I	4
REPARACIONES	3
CABLES II	7
CABLES INMERSIÓN	1
INSTALACIONES	3
POSTERIA CONSTRUCCIÓN	1
LINEAS	3
TOTAL	39

24 AL 30 DE MAYO 2010

CABLES III	9
CABLES II	6
CABLES INMERSIÓN	1
INSTALACIONES	3
REPARACIONES	1
POSTERIA CONSTRUCCIÓN	1
CABLES I	2
POSTERIA MANTENIMIENTO	1
CANALIZACIÓN	2
TOTAL	26

31 DE MAYO AL 6 DE JUNIO 2010

CABLES III	6
CABLES I	3
CANALIZACIÓN	1
INSTALACIONES	3
LINEAS	1
CABLES INMERSIÓN	2
POSTERIA MANTENIMIENTO	1
CABLES II	8
REPARACIONES	1
POSTERIA CONSTRUCCIÓN	1
TOTAL	27

SUBSTITUCIONES

07 DE MAYO AL 13 DE JUNIO 2010

CABLES I	1
LINEAS	1
CABLES III	4
POSTERIA CONSTRUCCIÓN	1
CABLES III	2
CABLES II	9
CANALIZACIÓN	1
CABLES INMERSIÓN	2
POSTERIA MANTENIMIENTO	1
INSTALACIONES	2
REPARACIONES	1
TOTAL	25

14 AL 20 DE JUNIO 2010

CANALIZACION	2
POSTERIA MANTENIMIENTO	1
INSTALACIONES	2
CABLES I	1
LINEAS	2
CABLES II	7
CABLES INMERSIÓN	1
CABLES III	8
REPARACIONES	2
TOTAL	26

21 AL 27 DE JUNIO 2010

CABLES II	4
CABLES III	8
POSTERIA MANTENIMIENTO	1
CABLES I	1
REPARACIONES	2
CANALIZACIÓN	1
CABLES INMERSIÓN	1
INSTALACIONES	3
LINEAS	1
TOTAL	22

28 DE JUNIO AL 04 DE JULIO 2010

CABLES III	12
CABLES II	8
CABLES I	4
INSTALACIONES	4
POSTERIA MANTENIMIENTO	2
REPARACIONES	5
CABLES INMERSIÓN	1
CANALIZACIÓN	2
TOTAL	38

05 AL 11 DE JULIO 2010

CABLES I	1
REPARACIONES	2
CANALIZACIÓN	2
CABLES III	7
CABELS II	5
CABLES INMERSIÓN	1

12 AL 18 DE JULIO 2010

CABLES III	11
POSTERIA MANTENIMIENTO	3
LINEAS	2
CABLES I	1
REPARACIONES	5
CABLES II	4

LUIS ESCOBAR RAMOS
SRIO. DE TRABAJO

JOSE JUAN CUELLAR ZUÑIGA
1° PRO-SRIO. DE TRABAJO

SILVIA CASTILLO FLORES
2° PRO-SRIO. DE TRABAJO

INSTALACIONES	1
POSTERIA MANTENIMIENTO	2
LINEAS	1
POSTERIA CONSTRUCCIÓN	3
TOTAL	25

CANALIZACIÓN	2
CABLES INMERSIÓN	1
INSTALACIONES	2
TOTAL	31

SUBSTITUCIONES

19 AL 25 DE JULIO 2010

CABLES III	10
CABLES II	11
CABLES I	2
REPARACIONES	7
CANALIZACION	4
LINEAS	3
POSTERIA CONSTRUCCIÓN	3
CABLES INMERSIÓN	2
INSTALACIONES	2
POSTERIA MANTENIMIENTO	1
TOTAL	43

26 DE JULIO AL 01 DE AGOSTO 2010

CABLES III	16
POSTERIA CONSTRUCCIÓN	3
REPARACIONES	10
LINEAS	3
CABLES II	9
CABLES I	5
CABLES INMERSIÓN	2
CANALIZACIÓN	3
POSTERIA MANTENIMIENTO	2
INSTALACIONES	2
TOTAL	55

02 AL 08 DE AGOSTO 2010

CABLES II	13
CABLES I	6
LINEAS	1
CABLES III	6
CABLES INMERSIÓN	2
POSTERIA MANTENIMIENTO	3
REPARACIONES	6
CANALIZACIÓN	1
INSTALACIONES	2
TOTAL	40

09 AL 15 DE AGOSTO 2010

CABLES II	14
CABLES INMERSION	2
CABLES III	7
INSTALACIONES	5
REPARACIONES	9
POSTERIA MANTENIMIENTO	6
POSTERIA CONSTRUCCION	2
LINEAS	4
CABLES I	2
CANALIZACIÓN	6
TOTAL	57

16 AL 22 DE AGOSTO 2010

CABLES INMERSION	2
POSTERIA CONSTRUCCIÓN	1
CABLES II	9
REPARACIONES	8
LINEAS	2
CABLES I	2
CANALIZACIÓN	3
POSTERIA MANTENIMIENTO	2
CABLES III	4
INSTALACIONES	2

TOTAL **35**

23 AL 29 DE AGOSTO 2010

CABLES II	2
CABLES INMERSIÓN	1
CABLES III	1
INSTALACIONES	3
REPARACIONES	7
POSTERIA MANTENIMIENTO	3
LINEAS	1
CABLES I	1
CANALIZACIÓN	1

TOTAL **20**

A N E X O

JUBILACIONES
MATRIZ

JUBILACIONES

NÚM	NOMBRE	EXP.	ESPECIALIDAD	F. TRAM.	F. AUTO.	%
1	MARIA TERESA IBARRA FELIX	8117898	TRAFICO INTER	17/09/09	17/09/09	65%
2	LUCIA VARGAS APRESA	8144133	TRAFICO NAL.	21/09/09	21/09/09	60%
3	FERNANDO RAMIREZ AYALA	7817416	CTLS. MANTO	21/09/09	21/09/09	80%
4	FEDERISO ESTRADA ALVAREZ	7809673	PLANTA EXT.	21/09/09	21/09/09	80%
5	JULIO CARPIO ARAIZA	7804898	L. D. MANTO	21/09/09	21/09/09	80%
6	ARTURO MARTINEZ GUTIERREZ	8315991	PLANTA EXT.	22/09/09	22/09/09	55%
7	JUAN DIEGO DE NOVA MARTINEZ	8203948	L. D. MANTO	23/09/09	23/09/09	60%
8	MIGUEL ANGEL RIVERA RAMOS	7816666	CTLS. MANTO	24/09/09	24/09/09	80%
9	CARLOS CHAVEZ CATALAN	8131926	PLANTA EXT.	25/09/09	25/09/09	65%
10	EDUARDO M DELGADILLO TELLEZ	7717383	ING, PROY. EQUIPO	28/09/09	28/09/09	80%
11	RAUL JAVIER CABALLERO AGUAYO	8131939	CHOFER	28/09/09	28/09/09	65
12	CARLOS F. ARAUJO MALDONADO	8015961	PLANTA EXT	28/09/09	28/09/09	70%
13	VICTOR HUGO MARTINEZ ESPINOSA	7818431	PLANTA EXT5.	29/09/09	29/09/09	80%
14	LILIA MORALES ROSAS	7916977	ESP. ADMVOS	30/09/09	30/09/09	75%
15	MA. AURORA MATLALCOATL HDZ.	7919822	TRAFICO INTER	04/10/09	04/10/09	75%
16	SUSANA LILIAN ROCHA GARCIA	8224037	TRAFICO INTER	05/10/09	05/10/09	55%
17	ARMANDO MORENO MADRIGAL	7702916	PLANTA EXT.	05/10/09	05/10/09	80%
18	EDGAR OMAR CISNEROS SANTES	8700069	PLANTA EXT.	05/10/09	05/10/09	
19	ROSALIA ESCUTIA AVALOS	8016290	TRAFICO INTER	06/10/09	06/10/09	70%
20	ABEL ANTONIO HERNANDEZ VARGAS	7818923	PLANTA EXT.	07/10/09	07/10/09	80%
21	RUBI GALINDO GARCIA	8000235	TRAFICO NAL.	08/10/09	08/10/09	70%
22	CONCEPCION ARAGON PADRON	8019459	TRAFICO INTER	10/10/09	10/10/09	70%
23	LUCIA GARNICA HERNANDEZ	8122919	TRAFICO NAL.	10/10/09	10/10/09	65%
24	RICARDO DIAZ REYES	7819252	CTLS. MANTO	12/10/09	12/10/09	80%
25	PATRICIA MARIN VARGAS	7918519	TRAFICO INTER	13/10/09	13/10/09	75%
26	HILARIO PEÑA JIMENEZ	7817995	CTLS. MANTO	15/10/09	15/10/09	80%
27	LUIS GARCIA JUAREZ	7819207	L. D. MANTO	15/10/09	15/10/09	80%
28	LETICIA FLORES ROMERO	8313980	COMERCIAL	19/10/09	19/10/09	55%
29	MIGUEL GUERRERO ESTRADA	7810798	CTLS. MANTO	19/10/09	19/10/09	
30	JOSE LUIS HERNANDEZ ANGELES	8409577	PLANTA EXT.	19/10/09	19/10/09	70%
31	MARIA RIVERA GONZALEZ	8311791	COMERCIAL	19/10/09	19/10/09	55%
32	DOMINGO VALDEZ NOGUERON	7723746	L. D. MANTO	20/10/09	20/10/09	80%
33	JULIO GALICIA RODRIGUEZ	7923711	PLANTA EXT.	23/10/09	23/10/09	75%
34	CARLOS CERVANTES REYES	7820885	PLANTA EXT.	25/10/09	25/10/09	80%
35	MIGUEL ANGEL CERON CORONA	7819838	PLANTA EXT.	26/10/09	26/10/09	80%

36	ELICEO NOLASCO HERNANDEZ	7817102	FINANZAS	26/10/09	26/10/09	80%
37	JORGE MONTAÑO CALZADA	7817351	PLANTA EXT.	26/10/09	26/10/09	80%
38	FELIPE MARTINEZ SALAS	7820283	PLANTA EXT.	26/10/09	26/10/09	80%
39	ALEJANDRO A DAVALOS ESTRADA	7800627	PLANTA EXT.	26/10/09	26/10/09	80%
40	SUSANA PALACIOS MONROY	7717341	TRAFICO NAL.	26/10/09	26/10/09	80%
41	SABINO SANCHEZ PEREZ	7509368	PLANTA EXT.	26/10/09	26/10/09	80%
42	JUAN MARTINEZ IXPANGO	7820212	PLANTA EXT.	26/10/09	26/10/09	80%
43	J JULIO A MARINO RAMOS	7806566	PLANTA EXT	27/10/09	27/10/09	80%
34	MANUEL LUGO FLORES	7820209	PLANTA EXT.	27/10/09	27/10/09	80%
45	MARIA LUISA DELGADO BARBOSA	8150389	PLANTA EXT.	28/10/09	28/10/09	65%
46	MARIO ALBERTO BETETA VARGAS	7912984	CTLS. MANTO	30/10/09	30/10/09	75%
47	MIGUEL A. SALAZAR MENDOZA	7821761	CTLES. MANTTO.	06/11/09	07/11/09	80%
48	LAURA SILVIA ALVARADO REYES	7920073	SAC	02/11/09	02/11/09	75%
49	JULIANA BONIFAZ CUELLAR	7904099	SAC	02/11/09	02/11/09	75%
50	JOSE LUIS SANDOVAL	7821240	PLANTA EXT.	02/11/09	02/11/09	80%
51	FAUSTO ARENAS CUACHE	7816022	CTLES. MANTTO.	15/10/09	02/11/09	80%
52	SALOMON C. RAMIREZ BARRERA	7821156	PLANTA EXT.	03/11/09	03/11/09	80%
53	LUCIA A. MANZANO DIAZ	7917688	SAC	03/11/09	03/11/09	75%
54	ARTURO GARCIA FLORES	7819964	CTLES. MANTTO.	03/11/09	03/11/09	80%
55	RICARDO J. RODRIGUEZ MIMBRERA	8025553	PLANTA EXT.	04/11/09	04/11/09	70%
56	JOSE LUIS BERNAL LOPEZ	8134127	IPE	04/11/09	04/11/09	60%
57	ANTONIO TORRES OSORNO	7625022	COMERCIAL	04/11/09	05/11/09	80%
58	DAVID ROMAN ROMAN	7904442	ESPEC. ADMVOS.	25/05/09	07/11/09	75%
59	ISABEL VARGAS SANCHEZ	7920727	SERV. TRAF. INT.	09/11/09	09/11/09	75%
60	RAMON FELIPE CANCINO GOMEZ	7821839	PLANTA EXT.	09/11/09	09/11/09	80%
61	JOAQUIN CARLOS PONCE NUÑEZ	7800562	CTLES. MANTTO.	09/11/09	09/11/09	80%
62	JUAN BARRERA MARTINEZ	7820076	PLANTA EXT.	09/11/09	09/11/09	80%
63	RAUL ARIAS RODRIGUEZ	8852687	PLANTA EXT.	09/11/09	09/11/09	%%%
64	JORGE NORIEGA VEGA	7821583	PLANTA EXT.	03/11/09	13/11/09	80%
65	JOSEFINA PLATA	8134143	COMERCIAL	13/11/09	13/11/09	65%
66	CARLOS IRETA HERNANDEZ	8033215	PLANTA EXT.	13/11/09	13/11/09	70%
67	PATRICIA JUAREZ FALCON	8110905	SERV. TRAF. INT.	16/11/09	16/11/09	65%
68	OSCAR HUERTA MARTINEZ	7821619	PLANTA EXT.	16/11/09	16/11/09	80%
69	MARGARITA NUÑEZ FUENTES	8019514	SERV. TRAF. NAL.	16/11/09	16/11/09	70%
70	J. ANTONIO VALENCIA LINCE	7821321	PLANTA EXT.	16/11/09	16/11/09	80%
71	LAURA VERONICA AGUILAR ROJAS	7808771	ESPEC. ADMVOS.	16/11/09	16/11/09	80%
72	TEODORO ARELLANO ZAVALA	8013141	CTLES. MANTTO.	17/11/09	17/11/09	70%
73	LEONOR ELBA GOMEZ GARCIA	8321930	ESPEC. ADMVOS.	17/11/09	17/11/09	55%
74	ROSA ISELA ORTEGA GARCIA	7822100	SERV. TRAF. NAL.	17/11/09	17/11/09	80%

75	GLORIA BECERRA CARDENAS	7919042	SERV. TRAF. INT.	19/10/09	19/11/09	75%
76	BERTHA VILLEGAS HUITRON	8717256	SERV. TRAF. NAL.	26/10/09	23/11/09	65%
77	FCO. RAUL CHAVARRIA PAREDES	7822692	PLANTA EXT.	23/11/09	23/11/09	80%
78	AMPARO ELVA HERNANDEZ QUIROZ	7817403	SERV. TRAF. NAL.	23/11/09	23/11/09	80%
79	HECTOR GVO. BUSTAMANTE PAGAZA	7818428	PLANTA EXT.	23/11/09	23/11/09	80%
80	MA. LUISA ISABEL GUTIERREZ M.	8008800	SERV. TRAF. INT.	23/11/09	23/11/09	70%
81	SERGIO H. ANGELES ESPINOSA	7821020	PLANTA EXT.	23/11/09	23/11/09	80%
82	ANA MARIA EGUIZA MARTINEZ	8857637	SAC	23/11/09	23/11/09	%%%
83	RAUL PEREZ FERNANDEZ	7821910	CTLES. MANTTO.	23/11/09	23/11/09	80%
84	PEDRO MARTINEZ TENORIO	8431406	PLANTA EXT.	23/11/09	23/11/09	50%
85	RUBEN SALAS CHAVARRIA	7822029	PLANTA EXT.	23/11/09	23/11/09	80%
86	J. DE JESUS CELAYA CHIMALPOPOCA	7823659	ING. PROY. REDES	24/11/09	24/11/09	80%
87	MARIA CARINA PALACIOS PALMA	8022129	SERV. TRAF. NAL.	24/11/09	24/11/09	70%
88	NESTOR REYES LARA	7823044	PLANTA EXT.	27/11/09	27/11/09	80%
89	YOLANDA RAMOS MARTINEZ	7902020	SAC	29/11/09	29/11/09	75%
90	MARIA ISABEL GUTIERREZ BANDA	8010351	SERV. TRAF. NAL.	31/08/09	30/11/09	70%
91	MARGARITA EVA CELIS BARRERA	8102065	SERV. TRAF. INT.	30/11/09	30/11/09	65%
92	MARIA DE JESUS ROSAS GARCIA	8220332	SAC	30/11/09	30/11/09	60%
93	SILVIA CABALLERO GALVAN	8132844	COMERCIAL	30/11/09	30/11/09	65%
94	EUGENIO RIOS SALAS	8323462	CTLES. MANTTO.	30/11/09	30/11/09	55%
95	GUILLERMO BURGOS MIRANDA	7806621	CTLES. MANTTO.	30/11/09	30/11/09	80%
96	JOSE ANTONIO CRUZ HERNANDEZ	7823921	PLANTA EXT.	30/11/09	30/11/09	80%
97	MARGARITA SANTAMARIA HERRERA	8013659	ESPEC. ADMVOS.	01/12/09	01/12/09	70%
98	MA. LILIA MENDEZ GONZALEZ	7505252	SERV. TRAF. NAL.	01/12/09	01/12/09	80%
99	VIRGINIA MANDUJANO JACOB	7701108	SERV. TRAF. NAL.	01/12/09	01/12/09	80%
100	MARIO HERNANDEZ CASTAÑEDA	8319081	PLANTA EXT.	07/12/09	07/12/09	50%
101	SILVIA H. BALDERAS AGUILAR	7816938	SERV. TRAF. NAL.	07/12/09	07/12/09	80%
102	HERMELINDA PANTOJA CRUZ	7914652	ESPEC. ADMVOS.	07/12/09	07/12/09	75%
103	MARTINIANO SANCHEZ MUÑOZ	7925230	CTLES, MANTTO.	07/12/09	07/12/09	65%
104	ROSALBA GONZALEZ GONZALEZ	8143862	COMERCIAL	07/12/09	07/12/09	60%
105	ALVARO A. CABALLERO BENITEZ	7817393	PLANTA EXT.	07/12/09	07/12/09	80%
106	AMALIA ORTEGA ZARAGOZA	8131845	ESPEC. ADMVOS.	07/12/09	07/12/09	55%
107	LUIS E. R. DAVALOS ESTRADA	7925515	PLANTA EXT.	07/12/09	07/12/09	75%
108	JOSE LUIS VIDAL ENRIQUE	8324526	PLANTA EXT.	08/12/09	08/12/09	55%
109	FIDEL GALVAN DIOSDADO	8404462	PLANTA EXT.	08/12/09	08/12/09	50%
110	LUCIA ESPINOBARRO HERNANDEZ	7917125	SERV. TRAF. NAL.	08/12/09	08/12/09	75%
111	JULIA MEDRANO MUÑOZ	7918454	SERV. TRAF. NAL.	08/12/09	08/12/09	75%
112	MARCOS C. SANCHEZ SANCHEZ	7820186	PLANTA EXT.	19/10/09	09/12/09	80%
113	ALMA ROSA PATIÑO RALIS	8022983	SAC	09/12/09	09/12/09	70%

114	MARTHA GUTIERREZ TINAJERO	8309826	COMERCIAL	11/12/09	11/12/09	55%
115	ALBERTO PEREZ MILANEZ	7805949	ESPEC. ADMVOS.	14/12/09	14/12/09	80%
116	ROSA MARIA PINEDA SILVA	8125819	SAC	14/12/09	14/12/09	65%
117	PIO ARTURO AGUIRRE NAZARIO	7817319	PLANTA EXT.	14/12/09	14/12/09	80%
118	RAFAEL GARCIA LOPEZ	7825521	PLANTA EXT.	14/12/09	14/12/09	80%
119	MA. RUFINA CABRERA CONTRERAS	8103750	SERV. TRAF. INT.	14/12/09	14/12/09	65%
120	NICOLAS A. HERNANDEZ HERNANDEZ	7808690	PLANTA EXT.	14/12/09	14/12/09	80%
121	JOSE LUIS CHAVEZ YAÑEZ	7922806	ING. PROY. REDES	14/12/09	14/12/09	75%
122	RICARDO LOPEZ RODRIGUEZ	8409629	PLANTA EXT.	14/12/09	15/12/09	75%
123	JULIO LEON FLORES	7803682	PLANTA EXT.	15/12/09	15/12/09	80%
124	JUAN LOPEZ CHAVEZ	7825149	L.D. MANTTO.	15/12/09	15/12/09	80%
125	RODOLFO P. NAZARIO CRUZ	7826083	PLANTA EXT.	16/12/09	16/12/09	80%
126	MARIA TERESA DIAZ GOMEZ	7920280	ESPEC. ADMVOS.	17/12/09	17/12/09	75%
127	MARIA ISABEL HIDALGO CANO	8015644	COMERCIAL	21/12/09	21/12/09	70%
128	MA. MARTHA GRANILLO GUTIERREZ	8036241	ESPEC. ADMVOS.	21/12/09	21/12/09	70%
129	PEDRO IBÁÑEZ RODRIGUEZ	7826342	PLANTA EXT.	21/12/09	21/12/09	80%
130	J. SEBASTIAN TELLEZ PEREZ	7819663	PLANTA EXT.	21/12/09	21/12/09	80%
131	ANA LILIA CASTILLO NICASO	7812657	ESPEC. ADMVOS.	07/12/09	24/12/09	80%
132	IRMA HERNANDEZ ROJAS	8231596	SERV. TRAF. INT.	04/01/10	04/01/10	60%
133	ALEJANDRO MARIN MARTINEZ	7819029	PLANTA EXT.	04/01/10	04/01/10	80%
134	PEDRO CLETO MONTES	7823206	PLANTA EXT.	04/01/10	04/01/10	80%
135	MARIA CECILIA LOPEZ LEON	8022925	SERV. TRAF. INT.	04/01/10	04/01/10	70%
136	ROBERTO CASAS BORJA	7108484	CTLES. MANTTO.	04/01/10	04/01/10	80%
137	MA. SILVIA E. MANRIQUEZ VAZQUEZ	7611900	SERV. TRAF. INT.	04/01/10	04/01/10	80%
138	ISAAC LOPEZ LOPEZ	8242381	PLANTA EXT.	04/01/10	04/01/10	60%
139	MIGUEL A. BURELA MARTINEZ	7809181	CTLES. MANTTO.	04/01/10	04/01/10	80%
140	JOSE LUIS ULLOA LOPEZ	7820225	PLANTA EXT.	04/01/10	04/01/10	75%
141	MARIA LUCINA BAEZ NOGUERON	8020396	SAC	04/01/10	04/01/10	70%
142	MA. DOLORES ALCANTARA CALDERON	7418514	SAC.	04/01/10	04/01/10	65%
143	LUIS CAMACHO PAIZ	7820775	PLANTA EXT.	04/01/10	04/01/10	80%
144	JOEL SAUCEDO LOPEZ	7719543	L.D. MANTO	04/01/10	04/01/10	80%
145	RAFAEL HERRERO SALAS	7419283	L. D. MANTO.	04/01/10	04/01/10	80%
146	MARIA GLORIA LOPEZ JIMENEZ	7920976	ESP. ADMVOS.	04/01/10	04/01/10	75%
147	JAIME FRANCO RIOS	8146487	CTLS.MANTO	04/01/10	04/01/10	65%
148	PAULINO ALONSO MENDEZ	7815447	SAC	04/01/10	04/01/10	80%
149	ALFREDO BARRALES ARENAS	7825822	PLANTA EXT.	04/01/10	04/01/10	80%
150	SEVERIANO MARTINEZ TUUT	8423605	PLANTA EXT.	04/01/10	04/01/10	50%
151	BEATRIZ REYES JIMENEZ	8139232	ESP. ADMVOS	04/01/10	04/01/10	65%
152	BLANCA LILIA RICO GARCIA	7823060	SAC	04/01/10	04/01/10	60%

153	MARIA ELENA MOLINA GARCIA	7809518	COMERCIAL	04/01/10	04/01/10	80%
154	JOSE GAYMARD VEGA	7718968	PLANTA EXT.	04/01/10	04/01/10	80%
155	ENRIQUE SERVIN PACHECO	7822838	PLANTA EXT.	04/01/10	04/01/10	80%
156	EVELYNE RENATE BRIGITTE HINTZE M.	8025692	TRAF. INTER.	04/01/10	04/01/10	70%
157	ALVARO A. SANCHEZ OROZCO	7814299	ING. PROY. REDES	04/01/10	04/01/10	80%
158	ROSA ELVIA JIMENEZ MONJARAZ	8018188	TRAF. NAL.	04/01/10	04/01/10	70%
159	MARIA DEL ROSARIO LOZANO CONDE	8107442	ESP. ADMVOS.	04/01/10	04/01/10	65%
160	PABLO ESTEBAN RIOS CHAVARRIA	7912188	CTLS. MANTO.	04/01/10	04/01/10	75%
161	MARIA LEONOR RAZO DÍAZ	8235851	GUARDERIAS	04/01/10	04/01/10	60%
162	AIDA MARTINEZ VILLEGAS	7818635	SAC	05/01/10	05/01/10	80%
163	MANUEL R. CORTES RODRIGUEZ	7825097	L.D. MANTTO.	07/01/10	07/01/10	80%
164	J. MANUEL R. SORDO ESCALONA	7823772	IPR	07/01/10	07/01/10	80%
165	CECILIA REYES JIMENEZ	8015864	ESPEC. ADMVOS.	07/01/10	07/01/10	70%
166	JUA RIOS CHAVARRIA	8306764	ALMACENES	07/01/10	07/01/10	
167	BEATRIZ BELTRAN MEDINA	8109754	SERV. TRAF. INT.	08/01/10	08/01/10	60%
168	RODOLFO VIRGILIO VAZQUEZ GOMEZ	8234263	COMERCIAL	11/01/10	11/01/10	60%
169	GUADLUPE TORRES PINEDA	7511534	SERV. TRAF. NAL.	11/01/10	11/01/10	80%
170	LAURA CERVANTES MARIN	7921535	SERV. TRAF. NAL.	11/01/10	11/01/10	75%
171	MARIA DEL CARMEN ROSAS MEDEL	8221577	TRAF. INTER	11/01/10	11/01/10	60%
172	JUAN CARLOS SALDAÑA GALICIA	7900077	ESP. ADMVOS.	11/01/10	11/01/10	80%
173	MARGARITA SERRANO RANGEL	8137690	TRAF. NAL.	11/01/10	11/01/10	65%
174	MARIA DEL PILAR SANCHEZ HEREDIA	8435305	SAC	11/01/10	11/01/10	50%
175	ANTONIO ARTURO LOPEZ JUAREZ	8232197	PLANTA EXT.	11/01/10	11/01/10	60%
176	GUILLERMO ROMERO HERNANDEZ	7607011	PLANTA EXT.	11/01/10	11/01/10	80%
177	ANA MARIA GOMEZ VELAZQUEZ	8036775	TRAF. INTER.	11/01/10	11/01/10	70%
178	ERNESTO P LOMANA ALVARADO	8018463	CTLS. MANTO.	11/01/10	11/01/10	70%
179	JOSE LUIS TREJO GONZALEZ	7820296	PLANTA EXT.	11/01/10	11/01/10	80%
180	MANUEL SANTIAGO MOTA ROMO	7826724	ESP. ADMVOS	11/01/10	11/01/10	80%
181	JOSE ENRIQUE CASTILLO CARBAJAL	7811357	CTLES. MANTTO.	15/01/10	15/01/10	80%
182	ROSA ELENA ALVARADO RAMIREZ	8130312	SAC.	15/01/10	15/01/10	65%
183	RENE MONTAÑO BUSTAMANTE	8130202	ING. PROY. EQUIPO	17/01/10	17/01/10	65%
184	MARIA GPE. LOPEZ RAMIREZ	8216252	SERV. TRAF. NAL.	18/01/10	18/01/10	60%
185	GUADALUPE ORTEGA TAPIA	7808852	SAC.	18/01/10	18/01/10	80%
186	MARIO JUAREZ LIRA	8306528	SAC	19/01/10	19/01/10	55%
187	GERARDO MARTINEZ WHITE	7929980	CTLS. MANTO	19/01/10	19/01/10	75%
188	JUAN JOSE VELAZQUEZ LOZANO	8301345	PLANTA EXT.	28/01/10	20/01/10	60%
189	DAMIANA ARTEAGA AVILA	8018191	TRAF. NAL.	20/01/10	20/01/10	70%
190	MA. GPE. BUSTAMANTE TABARES	7800546	COMERCIAL	20/01/10	20/01/10	80%
191	LAZARO ZAVALA DAVALOS	7900624	PLANTA EXT.	22/01/10	22/01/10	80%

LUIS ESCOBAR RAMOS
SRIO. DE TRABAJO

JOSE JUAN CUELLAR ZUÑIGA
1° PRO-SRIO. DE TRABAJO

SILVIA CASTILLO FLORES
2° PRO-SRIO. DE TRABAJO

192	OSWALDO QUINTANA LOMAS	6210991	CTLES. MANTTO.	25/01/10	25/01/10	80%
193	EMILIANO CASTELLANOS SANCHEZ	8409247	PLANTA EXT.	25/01/10	25/01/10	80%
194	JESUS MORALES PATIÑO	8011318	ING. PROY. EQUIPO	25/01/10	25/01/10	70%
195	RAUL LARA SANCHEZ	7929126	FINANZAS	25/01/10	25/01/10	75%
196	GABRIEL ROMAN PALMA	7900860	PLANTA EXT.	25/01/10	25/01/10	80%
197	FERNANDO QUINTANAR ORIHUELA	7921218	FINANZAS	25/01/10	25/01/10	75%
198	VICTOR MANUEL MENDOZA VILLELA	7900488	PLANTA EXT.	25/01/10	25/01/10	80%
199	MARIA CRUZ BERNAL GUERRERO	8214432	SAC.	25/01/10	25/01/10	60%
200	JESUS C MARTINEZ CERVANTES	8237545	PLANTA EXT.	25/01/10	25/01/10	55%
201	MARIO CHAVEZ RODRIGUEZ	7622203	ING. PROY. EQUIPO	25/01/10	25/01/10	80%
202	MARCO ANTONIO CORONA BRETON	7704121	PLANTA EXT.	25/01/10	25/01/10	80%
203	MARIA TERESA DUARTE SEVILLA	8231457	SAC	31/01/10	31/01/10	55%
204	LUIS G CONTRERAS REZA	7900268	PLANTA EXT.	24/02/10	24/02/10	80%
205	AMADO REYES RICO	8503350	SAC	22/02/10	22/02/10	50%
206	MARIO HERNANDEZ GARCIA	7822427	PLANTA EXT.	20/02/10	20/02/10	80%
207	MIGUEL A. IBARRA JARDON	8102188	L. D. MANTO	08/02/10	08/02/10	70%
208	JOSE LUIS ARIAS AGUILA	8201364	PLANTA EXT.	08/02/10	08/02/10	65%
209	JOSE LUIS ESPINOSA ORTIZ	7824043	FINANZAS	04/02/10	04/02/10	80%
210	JESUS FONSECA RANGEL	8001690	PLANTA EXT.	05/02/10	05/02/10	75%
211	MARIA DEL ROCIO CORTES GALAN	7917413	ESP. ADMVOS	02/02/10	02/02/10	70%
212	MICAELA DE LA MORA MARTINEZ	8026484	SAC	06/02/10	06/02/10	70%
213	GERMAN HERNANDEZ MARQUEZ	7902091	COMERCIAL	01/02/10	01/02/10	80%
214	JULIO CARMEN FLORES MENDOZA	7819139	PLANTA EXT.	08/02/10	08/02/10	80%
215	VICTOR MANUEL REYES	8322308	PLANTA EXT.	08/02/10	08/02/10	55%
216	GUADALUPE VALDES SANPEDRO	8146649	SAC	08/02/10	08/02/10	65%
217	GRACIELA MARTINEZ TORRES	7722983	COMERCIAL	11/02/10	11/02/10	80%
218	ALMA ROSA PEREZ GONZALEZ	8114846	SAC	16/02/10	16/02/10	70%
219	SILVIA CRISTINA AGUILAR CABRERA	8033723	L. D. INTER.	15/02/10	15/02/10	
220	HECTOR G. BUSTAMANTE PAGAZA	7818428	PLANTA EXT.	15/02/10	15/02/10	80%
221	EDUARDO GALINDO AGUILAR	7818790	PLANTA EXT.	19/02/10	19/02/10	80%
222	MARIA DOLORES ZAVALA GRANADOS	7901157	ESP. ADMVOS.	17/02/10	17/02/10	80%
223	ALEJANDRO PEÑA JIMENEZ	7913598	PLANTA EXT.	15/02/10	15/02/10	75%
224	ESTEBAN ESCOBAR ESCOBAR	8409182	PLANTA EXT.	28/02/10	28/02/10	80%
225	MATEO CHAVEZ RIOJA	7820791	PLANTA EXT.	26/02/10	26/02/10	80%
226	J. ANSELMO HERNANDEZ VALENCIA	7901681	PLANTA EXT.	15/02/10	15/02/10	80%
227	ISABEL R. COSIO SAUCEDO	7917248	TRAFICO NAL.	10/02/10	10/02/10	75%
228	PEDRO LUIS REYES MARTINEZ	7802104	PLANTA EXT.	15/02/10	15/02/10	80%
229	PORFIRIO V. M. GAYTAN ESTEVEZ	8434678	CHOFERES	15/02/10	15/02/10	50%
230	NORMA G. APONTE SANTUARIO	7709485	TRAFICO NAL.	19/02/10	19/02/10	80%

231	DAVID GARCIA ZAVALA	7902347	CTLS. MANTO.	22/02/10	22/02/10	80%
232	PATRICIA A SOTO SUAREZ	7611735	ESP. ADMVOS	15/02/10	15/02/10	80%
233	BENJAMIN GRANADOS CONTRERAS	7826643	PLANTA EXT.	17/02/10	17/02/10	80%
234	IRMA SANTOS MAYETT	7322150	TRAFICO NAL.	17/02/10	17/02/10	80%
235	GUSTAVO TRUJANO MORALES	7900352	PLANTA EXT.	26/02/10	26/02/10	80%
236	MARTINIANO SANCHEZ MUÑOZ	7925230	CTLS. MANTO	26/02/10	26/02/10	70%
237	AMABILIA OLIVARES TORRES	8113643	ESP. ADMVOS	15/02/10	15/02/10	65%
238	CARLOS PEÑA DIAZ	7703274	PLANTA EXT.	15/02/10	15/02/10	80%
239	ADRIANA MARTINEZ RAMIREZ	7825835	ESP. ADMVOS	10/02/10	10/02/10	80%
240	GILBERTO QUIROGA LOZADA	8313689	PLANTA EXT.	22/02/10	22/02/10	55%
241	MARTHA G. MARTINEZ LUYANDO	7608353	COMERCIAL	01/02/10	01/02/10	80%
242	SAENZ BAUTISTA J. CARMELO	8426864	COMERCIAL	01/03/10	01/03/10	50%
243	LOPEZ CASTRO ENRIQUE	7822281	PLANTA EXT.	01/03/10	01/03/10	80%
244	ROSAS NEQUIS FERNANDO	7912586	PLANTA EXT.	02/03/10	02/03/10	75%
245	MENDEZ OCHOA J. DE JESUS	7822634	COMERCIAL	04/03/10	04/03/10	80%
246	VALDES ORNELAS PEDRO	8832937	PLANTA EXT.	04/03/10	04/03/10	38%
247	AVAREZ MARTINEZ MERCED ROSA MA	8704285	TRAFICO NAL.	08/03/10	08/03/10	55%
248	OCAMPO ZAVALA JAVIER	8202538	PLANTA EXT	12/03/10	12/03/10	65%
249	GUILLEN GRANADOS LEONARDO E	7112386	CTLS. MANTO	13/03/10	13/03/10	80%
250	FONSECA RANGEL ANDRES	7903401	PLANTA EXT.	15/03/10	15/03/10	80%
251	HERNANDEZ MARTINEZ ARNULFO	8133351	PLANTA EXT.	15/03/10	15/03/10	80%
252	RUIZ GONZALEZ MARIA GUADALUPE	8636324	TRAFICO NAL.	15/03/10	15/03/10	38%
253	CHAVEZ LEGORRETA LILIA	8015039	TRAFICO INTER	16/03/10	16/03/10	70%
254	GUEVARA GODINEZ JOSE LUIS	7901678	PLANTA EXT.	23/03/10	23/03/10	80%
255	HERNANDEZ OROZCO JUANA LETICIA	8200857	TRAFICO INTER	29/03/10	29/03/10	65%
256	ARREDONO DE LA ROSA ANGEL V	7825356	CTLS. MANTO	29/03/10	29/03/10	80%
257	CAMACHO MUÑOZ JOSE FERNANDO	8108467	SAC	29/03/10	29/03/10	70%
258	GARCIA BARONA VICTOR	7904413	FINANZAS	29/03/10	29/03/10	80%
259	LOPEZ DIAZ MAGDALENA	8000484	TRAFICO NAL.	02/03/10	02/03/10	75%
260	JUANA ROSA VALDEZ LUNA	8109822	COMERCIAL	01/04/10	01/04/10	65%
261	LUCAS FERNANDEZ GUTIERREZ	8411303	PLANTA EXT.	05/04/10	05/04/10	60%
262	CADENA VENEGAS MARTIN	8410061	PLANTA EXT.	05/04/10	05/04/10	65%
263	SERGIO MAGAÑA NARES	7825259	FINANZAS	06/04/10	06/04/10	80%
264	SILVESTRE DE JESUS SANDOVAL	7906246	PLANTA EXT.	09/04/10	09/04/10	80%
265	FLORENCIO ALFONSO GALICIA DÍAZ	7906990	ESP. ADMVO	12/04/10	12/04/10	80%
266	ENRIQUE PAREDES CORTES	7907203	FINANZAS	20/04/10	20/04/10	80%
267	ARTURO ALVAREZ LOPEZ	7726057	FINANZAS	22/04/10	22/04/10	80%
268	PEDRO JALPILLA RIOS	8211192	PLANTA EXT.	23/04/10	23/04/10	65%
269	JOSE MERCED AGUILAR GARCIA	7904662	PLANTA EXT.	26/04/10	26/04/10	80%

270	MA.SOLEIDAD TORRES CABRERA	7901979	SAC	26/04/10	26/04/10	80%
271	MARIA TERESA SILVA SILVA	7904138	SAC	26/04/10	26/04/10	80%
272	ALICIA LOPEZ FLORES	8104319	CTL.S. MANTO	26/04/10	26/04/10	70%
273	ALBERTO RAMOS FUENTES	8424552	ING. PROY. REDES	26/04/10	26/04/10	50%
274	BERTHA VAZQUEZ GONZALEZ	8144146	SAC	26/04/10	26/04/10	65%
275	AMALIA ORTEGA ZARAGOZA	8131845	ESP. ADMVOS	26/04/10	26/04/10	60%
276	MARIA PATRICIA SANCHEZ HEREDIA	8100355	TRAFICO INTER.	27/04/10	27/04/10	70%
277	MA. DEL CARMEN SUAREZ CASTILLO	8133322	ESP. ADMVOS	28/04/10	28/04/10	65%
278	MARCOS MANUEL ZAMORA LOPEZ	8122391	CTL.S. MANTO	28/04/10	28/04/10	65%
279	MARIA MINERVA MARTINEZ MOLINA	8108807	ESP. ADMVOS	28/04/10	28/04/10	70%
280	ROBERTO TELLEZ	8108658	ING. PROY. EQ.	28/04/10	28/04/10	70%
281	ISAAC LOPEZ LOPEZ	8242381	PLANTA EXT.	28/04/10	28/04/10	65%
282	MARIA EUGENIA MEDINA GALICIA	8306081	SAC	28/04/10	28/04/10	55%
283	MIREYA CRUZ OROZCO	7922301	TRAFICO NAL.	29/04/10	29/04/10	75%
284	PEDRO PEÑA JIMENEZ	7906903	PLANTA EXT.	30/04/10	30/04/10	80%
285	JORGE JIMENEZ GODINEZ	7901283	PLANTA EXT.	30/04/10	30/04/10	80%
286	RICARDO VICTORIA FLORES	7817089	L. D. MANTO	30/04/10	30/04/10	80%
287	PEDRO DUARTE HEREDIA	8303385	L. D MANTO	30/04/10	30/04/10	60%
288	MA. DEL ROSARIO HERNANDEZ MEJIA	8204772	CTL.S. MANTO	30/04/10	30/04/10	65%
289	JORGE QUIROZ MARIN	7826038	PLANTA EXT.	30/04/10	30/04/10	80%
290	DELIA AGUIRRE ARRIAGA	8038485	PLANTA EXT.	30/04/10	30/04/10	70%
291	JOSE V. M. RODRIGUEZ RODRIGUEZ	7700222	PLANTA EXT.	30/04/10	30/04/10	80%
292	ERNESTO LOBATO PEREZ	7900873	PLANTA EXT.	03/05/10	03/05/10	80%
293	ERNESTO I LAZARO DE LA ROSA	7902376	PLANTA EXT.	03/05/10	03/05/10	80%
294	JUANA LINARES ALVAREZ	8225939	PLANTA EXT	03/05/10	03/05/10	60%
295	MA GUADALUPE VILLASEÑOR REYES	7901982	TRAFICO NAL.	03/05/10	03/05/10	80%
296	FERNANDO J. HERRERA HERNANDEZ	7906097	CTL.S. MANTO	03/05/10	03/05/10	80%
297	VICTOR MANUEL LOPEZ NAVARRO	7819016	PLANTA EXT.	03/05/10	03/05/10	80%
298	ENRIQUE ILDEFONSO ROBLES SORIA	8020309	PLANTA EXT.	03/05/10	03/05/10	70%
299	MA. DEL SOCORRO CRUZ HUERTA	7720804	ESP. ADMVOS	03/05/10	03/05/10	80%
300	ROSANA M MARTINEZ ESPINOSA	7823109	TRAFICO NAL.	03/05/10	03/05/10	80%
301	JUANA MENDOZA MACEDO	7901351	TRAFICO NAL.	03/05/10	03/05/10	80%
302	ELIZABETH MC LEAN RODRIGUEZ	8508782	TRAFICO NAL.	03/05/10	03/05/10	50%
303	RAMON ESQUIVEL PACHECO	8150428	PLANTA EXT.	03/05/10	03/05/10	70%
304	DOLORES CASTILLO GARCIA	8116938	TRAFICO NAL.	03/05/10	03/05/10	65%
305	JULIO J ORTEGA PADRON	8402312	CTL.S. MANTO	03/05/10	03/05/10	55%
306	JESUS TAPIA LUNA	7906330	PLANTA EXT.	03/05/10	03/05/10	80%
307	JOSE LUIS BARROETA VEGA	8226721	PLANTA EXT.	03/05/10	03/05/10	60%
308	CELSO BENITO DE J MENDEZ CASTRO	7624654	ESP. ADMVOS	03/05/10	03/05/10	80%

309	LEOBARDO CARAVEZ GARCIA	7904798	SAC	03/05/10	03/05/10	80%
310	JOSE FRANCISCO ROBLES CARMONA	8201076	ING. PROY. REDES	03/05/10	03/05/10	65%
311	PEDRO MAY VELAZQUEZ	7903980	CTLS. MANTO	03/05/10	03/05/10	80%
312	JOSE LUIS MEZA OLVERA	7902017	PLANTA EXT.	03/05/10	03/05/10	80%
313	MA. GRACIELA CASTAÑEDA HDZ.	7918726	ESP. ADMVAS	03/05/10	03/05/10	75%
314	LETICIA ALANIZ MALAGON	8022941	TRAFICO INTER	04/05/10	04/05/10	70%
314	ROSADELIA ALANIS MALAGON	8018133	TRAFICO INTER	04/05/10	04/05/10	70%
315	JOSE ANTONIO SANTOS	7820937	PLANTA EXT.	04/05/10	04/05/10	80%
316	ANTONIO BENIGNO REYES JUAREZ	8007212	PLANTA EXT.	04/05/10	04/05/10	75%
317	FRANCISCO ORTIZ MEJIA	7821457	ALMACENES	04/05/10	04/05/10	80%
318	MA. DE LA LUZ CARDENAS RAMIREZ	8306890	COMERCIAL	05/05/10	05/05/10	60%
319	MA. DE LOS ANGELES TORRES GARCIA	8024635	TRAFICO NAL.	06/05/10	06/05/10	70%
320	MARIA H. CASTAÑEDA ALVARADO	7424922	TRAFICO NAL.	06/05/10	06/05/10	80%
321	MIGUEL CAMPOS QUIROZ	8413107	PLANTA EXT.	06/05/10	06/05/10	55%
322	SILVIA ESPINO PEREZ	7423208	TRAFICO NAL.	06/05/10	06/05/10	80%
323	JOSE LUIS HERNANDEZ QUIÑONES	7821444	PLANTA EXT.	07/05/10	07/05/10	80%
324	ARIEL ORFIN GARCIA	8002602	PLANTA EXT.	07/05/10	07/05/10	75%
325	MA. LETICIA CERVANTES GREGORIO	8038472	PLANTA EXT.	07/05/10	07/05/10	75%
326	ELDA LORENA RAMIREZ ESCOBEDO	8110413	TRAFICO INTER	07/05/10	07/05/10	65%
327	JESUS A ALVIDRES HERRERA	8432049	CTLS. MANTO	08/05/10	08/05/10	50%
328	JOSE TRINIDAD CRUZ NEGRETE	8306382	CTLS. MANTO	09/05/10	09/05/10	60%
329	MARTIN AGUSTIN LOPEZ HERNANDEZ	7316263	PLANTA EXT.	10/05/10	10/05/10	80%
330	TEODORO FCO. CHAVARRIA LIBRADO	8029986	FINANZAS	10/05/10	10/05/10	70%
331	LETICIA VIDALES BELTRAN	7903750	TRAFICO NAL.	10/05/10	10/05/10	75%
332	ALVARO ARMANDO SANCHEZ OROZCO	7814299	ING. PROY REDES	10/05/10	10/05/10	80%
333	ELIZABETH MARTINEZ CASTREJON	8403586	TRAFICO INTER	11/05/10	11/05/10	55%
334	MARIA SILVIA LOPEZ GARCIA	8002589	ESP. ADMVOS	11/05/10	11/05/10	75%
335	SALVADOR FCO. SANCHEZ ESPARZA	7607134	CTLS. MANTO	11/05/10	11/05/10	80%
336	ROSENDO GONZALEZ TAMAYO	8435554	PLANTA EXT	11/05/10	11/05/10	50%
337	MARTHA IMELDA BERNAL PEÑA	8234551	ESP. ADMVOS	11/05/10	11/05/10	60%
338	LOURDES REYES LOPEZ	7824137	ESP. ADMVOS	11/05/10	11/05/10	80%
339	PEDRO LUIS SANCHEZ GONZALEZ	7816828	CTLS. MANTO	12/05/10	12/05/10	
340	J. MARIANO MEDINA FERRER	7700992	CTLS. MANTO	14/05/10	14/05/10	80%
341	SILVERIO ENRIQUE MARTINEZ PEÑA	7720794	CTLS. MANTO	14/05/10	14/05/10	80%
342	J. ENRIQUE TREJO FLORES	7807552	PLANTA EXT.	14/05/10	14/05/10	80%
343	JUAN GOMEZ NERI	7904031	PLANTA EXT.	14/05/10	14/05/10	80%
344	MARIA DEL CARMEN PAREJA BARO	7908985	TRAFICO NAL	16/05/10	16/05/10	70%
345	LEONARDO A ROMERO PEREZ	7807303	PLANTA EXT.	17/05/10	17/05/10	80%
346	AMADO BECERRIL ZAMUDIO	7822524	PLANTA EXT.	17/05/10	17/05/10	80%

347	FEDERICO CARMONA FLORES	7906864	PLANTA EXT.	17/05/10	17/05/10	80%
348	NORBERTO D MORENO AVELAR	7210181	PLANTA EXT.	17/05/10	17/05/10	80%
349	MA. DEL CARMEN ALATORRE MORENO	7400069	COMERCIAL	17/05/10	17/05/10	80%
350	JAIME FERNANDEZ VALENCIA	7904154	FINANZAS	17/05/10	17/05/10	80%
351	YOLANDA CHAVEZ ALVAREZ	7903689	ESP. ADMVOS	17/05/10	17/05/10	80%
352	MARIA GUADALUPE LUGO FLORES	8107183	COMERCIAL	20/05/10	20/05/10	70%
353	MA. DEL CARMEN SALAS VALVERDE	7901160	SAC	20/05/10	20/05/10	80%
354	ALEJANDRO JIMENEZ TELLEZ	7822304	CTLS. MANTO	21/05/10	21/05/10	80%
355	ANGELINA SALAZAR CALDERON	8211024	COMERCIAL	24/05/10	24/05/10	55%
356	RUBEN MENDOZA LOPEZ	7319930	FINANZAS	24/05/10	24/05/10	80%
357	CARMEN MARÍA DIAZ VENEGAS	8228224	TRAFICO INTER	24/05/10	24/05/10	60%
358	EMILIANO MENDOZA VALDES	7608104	CTLS. MANTO	24/05/10	24/05/10	80%
359	RAMON A SERRANO EVANGELISTA	8429861		24/05/10	24/05/10	
360	ROGELIO HUESCA MARTINEZ	8212968	CTLS. MANTO	25/05/10	25/05/10	65%
361	ARNULFO ANTONIO GARCIA BORBON	8410045	PLANTA EXT.	28/05/10	28/05/10	70%
362	MARIA DEL ROSARIO MEDEL FRAGA	7916702	ESP. ADMVOS	28/05/10	28/05/10	70%
363	RAUL BARRIOS SALAZAR	8228596	PLANTA EXT.	28/05/10	28/05/10	60%
364	GUADALUPE TOULET NEGRETE	8023241	ESP. ADMVOS	30/05/10	30/05/10	70%
365	CRISOFORO O. CORTES MARTINEZ	7822618	PLANTA EXT.	30/05/10	30/05/10	80%
366	ARTURO CARMONA PRADO	7907575	FINANZAS	30/05/10	30/05/10	
367	LEONARDO R. CRUZ HERRERA	7906628	CTLS. MANTO	31/05/10	31/05/10	80%
368	JUSTINIANO ROSAS ORTEGA	8411361	PLANTA EXT.	31/05/10	31/05/10	60%
369	GUSTAVO PARRILLA GUERRERO	8014483	ING. PROY. EQUIPO	31/05/10	31/05/10	75%
370	ENRIQUE E. CASTELLANOS RIVERA	8110028	SUP. CONST. P. E.	31/05/10	31/05/10	70%
371	JOSE GONZALO ROMERO GONZALEZ	7900116	ING. PROY. EQUIPO	31/05/10	31/05/10	80%
372	CARLOS ALANIZ MARTINEZ	8323527	PLANTA EXT.	01/06/10	01/06/10	55%
373	GUADALUPE CALIXTO PEREZ	8010995	TRAFICO NAL.	01/06/10	01/06/10	75%
374	MARIA PAZ MONROY TORRES	7808577	COMERCIAL	01/06/10	01/06/10	80%
375	AMADO LOZANO MENDEZ	8029258	FINANZAS	06/06/10	06/06/10	80%
376	MARIA GUADALUPE FLORES FUENTES	8023979	TRAFICO NAL.	07/06/10	07/06/10	705
377	MARIO CEDILLO GARCIA	8503347	COMERCIAL	07/06/10	07/06/10	50%
378	FCO. JAVIER MARTIN MOSQUEDA	7621288	CTLS. MANTO	07/06/10	07/06/10	80%
379	PEDRO LUIS SANCHEZ GONZALEZ	7816828	CTLS. MANTO	07/06/10	07/06/10	80%
380	MIGUEL MARTINEZ NAVA	8541396	FINANZAS	07/06/10	07/06/10	
381	J. GUADALUPE MARTINEZ BARCE	8409344	PLANTA EXT.	07/06/10	07/06/10	80%
382	JESUS RTURO ARCOS MUNGUA	7821826	CTLS. MANTO	07/06/10	07/06/10	80%
383	ELIGIO GARCIA ORTEGA	7906408	PLANTA EXT.	07/06/10	07/06/10	80%
384	ARCELIA SANDRIA ARROYO	7619601	TRAFICO NAL.	07/06/10	07/06/10	80%
385	EMMA CAMACHO LANDEROS	8000196	TRAFICO NAL.	08/06/10	08/06/10	75%

386	MARIA GUADALUPE ARELLANO SILVA	8001603	TRAFICO NAL.	08/06/10	08/06/10	75%
387	ROSA NAVA GONZALEZ	7902062	TRAFICO NAL.	10/06/10	10/06/10	80%
388	OTILIO RAMIREZ RAMIREZ	7821295	PLANTA EXT.	11/06/10	11/06/10	80%
389	ONOFRE CRISTOBAL ACOSTA GARCIA	7109218	FINANZAS	13/06/10	13/06/10	80%
390	ELBA AL CANTARA CHAVEZ	8102861	SAC	14/06/10	14/06/10	70%
391	ROBERTO AGUILAR FLORES	8410184	PLANTA EXT.	15/06/10	15/06/10	70%
392	EDGAR SANCHEZ CRUZ	7909667	CTLS. MANTO	17/06/10	17/06/10	80%
393	ESPERANZA BRIONES OROZCO	8008897	TRAFICO NAL.	17/06/10	17/06/10	75%
394	MA. VICTORIA MENDOZA LABARRAN	8501433	COMERCIAL	18/06/10	18/06/10	50%
395	MARIA ELENA VELASCO LAVIN	7413894	ESP. ADMVOS	18/06/10	18/06/10	80%
396	JOSE LUIS GUZMAN BANDERAS	8401504	COMERCIAL	18/06/10	18/06/10	55%
397	CRISTINA GPE. ORNELAS RAIGOSA	8013222	ESP. ADMVOS	19/06/10	19/06/10	75%
398	JESUS TAPIA MIRANDA	8312046	PLANTA EXT.	20/06/10	20/06/10	55%
399	LUIS RENDON CASTORENA	8515775	PLANTA EXT.	20/06/10	20/06/10	50%
400	MARIA TERESA HERNANDEZ PECINA	8232809	TRAFICO INTER	21/06/10	21/06/10	60%
401	BEATRIZ TREJO BERMUDEZ	7825851	ESP. ADMVOS	21/06/10	21/06/10	80%
402	FELIPE JIMENEZ ROSAS	8215305	PLANTA EXT.	21/06/10	21/06/10	65%
403	JOSE LUIS GALINDO SANCHEZ	7822265	PLANTA EXT.	21/06/10	21/06/10	80%
404	ANTONIO ESQUIVIAS SERRANO	7824014	ING.PROY REDES	21/06/10	21/06/10	80%
405	PATRICIA LOPEZ HUERTA	8012977	TRAFICO NAL.	21/06/10	21/06/10	75%
406	GABINO BECERRIL MORA	8411141	PLANTA EXT.	22/06/10	22/06/10	60%
407	MARIA JOSEFINA AVILA BOTELLO	8016407	TRAFICO NAL.	22/06/10	22/06/10	70%
408	CARLOS SALAZAR CALZADA	7910708	CTLS. MANTO	28/06/10	28/06/10	80%
409	IVONNE DE LA ROSA GUERRERO	8304287	SAC	28/06/10	28/06/10	60%
410	ROSALINDALUCIO CRUZ	8037127	TRAFICO NAL.	25/06/10	25/06/10	55%
411	YOLANDA PEÑA VALENCIA	8036063	TRAFICO NAL.	28/06/10	28/06/10	70%
412	RAFAEL FERRER MAGAÑA	7908969	PLANTA EXT.	28/06/10	28/06/10	80%
413	MANUEL BEDOLLA LEGORRETA	8117076	PLANTA EXT.	28/06/10	28/06/10	70%
414	MA. M. MANUELA SAINOS AGUILAR	7907559	TRAFICO NAL.	28/06/10	28/06/10	80%
415	ROSA MARIA CHAVARRIA MARTINEZ	7709566	TRAFICO NAL.	29/06/10	29/06/10	80%
416	LUZ MARIA VALDERRAMA LUNA	7709511	TRAFICO NAL.	29/06/10	29/06/10	80%
417	MARTHA P. CAMACHO MARTINEZ	8302153	TRAFICO NAL.	28/06/10	28/06/10	60%
418	MARIA ARACELI LOPEZ LOPEZ	7902884	TRAFICO NAL.	28/06/10	28/06/10	75%
419	ROSA LUCINA BERTA PEREZ NAVA	8029999	TRAFICO NAL.	28/06/10	28/06/10	70%
420	ALFREDO PINETE OSORNO	8145080	L. D. MANTO	28/06/10	28/06/10	65%
421	ELVIA B VALGAÑON GRANADOS	8114163	ESP. ADMVOS	28/06/10	28/06/10	70%
422	CELIA PEÑA HERNANDEZ	8111739	ESP. ADMVOS	28/06/10	28/06/10	70%
423	ROSA FERNANDEZ RAMOS	8036021	TRAFICO NAL.	28/06/10	28/06/10	70%
424	MA.EUGENIA MARTINEZ CALDERON	8103404	SAC	28/06/10	28/06/10	70%

425	VERONICA VICTORIA CORONA	8311568	COMERCIAL	01/07/10	01/07/10	60%
426	MARIA ISABEL VIDALES BELTRAN	7803514	TRAFICO NAL.	01/07/10	01/07/10	80%
427	RICARDO PALACIOS ESPINOSA	7824072	ING. PROY REDES	02/07/10	02/07/10	80%
428	MARCO ANTONIO MORENO RUVALCABA	7826711	CTLS. MANTO	02/07/10	02/07/10	80%
429	FRANCISCO GARCIA BECERRA	8118716	PLANTA EXT.	02/07/10	02/07/10	55%
430	MA. DOLORES VERGARA ALONZO	8226006	TRAFICO INTER	02/07/10	02/07/10	60%
431	JAIME CUELLAR MORALES	7823688	CTLS. MANTO	05/07/10	05/07/10	80%
432	MA. DE LOURDES ALICIA MORALES B.	8426372	COMERCIAL	05/07/10	05/07/10	50%
433	DELFINO DE LA ROSA MARTINEZ	8117681	PLANTA EXT	05/07/10	05/07/10	
434	NORMA REYNA CAMARENA ACOSTA	8101587	COMERCIAL	09/07/10	09/07/10	70%
435	JORGE MARTINEZ LUGO	7911697	CTLS. MANTO	10/07/10	10/07/10	80%
436	EUSTASIO B ROSAS ROJAS	7911846	PLANTA EXT	10/07/10	10/07/10	80%
437	ELBA CAZARES ORTIZ	8016025	TRAFICO NAL.	11/07/10	11/07/10	75%
438	MARTA C. MONTEALEGRE JIMENEZ	8011211	ESP. ADMVOS	12/07/10	12/07/10	75%
439	YOLANDA LAURA HURTADO ALONSO	7717998	ESP. ADMVOS	12/07/10	12/07/10	80%
440	CATARINO LOPEZ LOPEZ	7301605	L. D. MANTO	12/07/10	12/07/10	80%
441	ROSA ROSALIA TELLEZ PEREZ	8018793	TRAFICO NAL.	12/07/10	12/07/10	75%
442	LAURA RAMIREZ MORALES	8208095	TRAFICO INTER	12/07/10	12/07/10	60%
443	SILVIA GREGORIO DE YTA GARCIA	8026992	TRAFICO NAL.	12/07/10	12/07/10	70%
444	ROSA MA. SANCHEZ VILLANUEVA	8110248	SAC	12/07/10	12/07/10	65%
445	MARGARITA CASTRO URIOSTEGUI	7706420	PLANTA EXT.	12/07/10	12/07/10	80%
446	ARMANDO GALVAN ALFARO	8500081	SAC	13/07/10	13/07/10	50%
447	SAMUEL RODRIGUEZ JIMENEZ	8509147	PLANTA EXT.	17/07/10	17/07/10	50%
448	HECTOR LEOBARDO ORTEGA ANTUNEZ	7912191	CTLS. MANTO	17/07/10	17/07/10	80%
449	LUIS CUEVAS GUTIERREZ	8426408	PLANTA EXT.	19/07/10	19/07/10	50%
450	DOMINGO GARCIA ALANIS	7912450	PLANTA EXT.	19/07/10	19/07/10	80%
451	MARISA RIOS LOPEZ	8302140	COMERCIAL	19/07/10	19/07/10	60%
452	JESUS EFREN PONCE SIERRA	7900679	ING. PROY. REDES	19/07/10	19/07/10	80%
453	JUAN JOSE CASTILLO PALACIOS	7912829	PLANTA EXT.	22/07/10	22/07/10	80%
454	PEDRO CHAVARRIA ASCENCIO	7912201	CTLS. MANTO	20/07/10	20/07/10	80%
455	VICTOR ROJAS MARTINEZ	8404640	PLANTA EXT.	21/07/10	21/07/10	55%
456	VICENTE LOPEZ CASTILLO	7617904	CTLS. MANTO	21/07/10	21/07/10	80%
457	RUBEN DARIO CRUZ HERNANDEZ	7913307	PLANTA EXT.	21/07/10	21/07/10	80%
458	SARA TRIANA HERNANDEZ	7725634	TRAFICO NAL.	22/07/10	22/07/10	80%
459	PATRICIA RODRIGUEZ ROJAS	8217109	SAC	22/07/10	22/07/10	65%
460	RAYMUNDO GALICIAMACIEL	8520281	PLANTA EXT.	23/07/10	23/07/10	50%
461	RAUL IBAÑEZ ARIAS	7913129	CTLS. MANTO	24/07/10	24/07/10	80%
462	HECTOR FLAVIO AVECIA FERNANDEZ	7913064	CTLS. MANTO	24/07/10	24/07/10	80%
463	GUILLERMO SANCHEZ MARTINEZ	7913268	CTLS. MANTO	24/07/10	24/07/10	80%

464	ALEJANDRO SALVADOR LOZA LUGO	7913132	L. D. MANTO	24/07/10	24/07/10	80%
465	JORGE GARCIA MARTINEZ	8019941	PLANTA EXT.	26/07/10	26/07/10	75%
466	IGNACIA RENTERIA MEDINA	8113653	TRAFICO NAL.	26/07/10	26/07/10	70%
467	SERGIO SAMPER ORTEGA	7912599	PLANTA EXT.	26/07/10	26/07/10	80%
468	ARMANDO MEZA PALACIOS	7913161	CTLS. MANTO	26/07/10	26/07/10	80%
469	ROBERTO OLGUIN GARCIA	7716216	PLANTA EXT.	26/07/10	26/07/10	80%
470	JOSE DELFINO RAMIREZ TRUJILLO	8408507	PLANTA EXT.	26/07/10	26/07/10	80%
471	FCO. JAVIER VALDEZ HINOSTROSA	7913297	L. D. MANTO	26/07/10	26/07/10	80%
472	LUIS LE MOLLE GARCIA	7913883	CTLS. MANTO	26/07/10	26/07/10	80%
473	JORGE FLORES FARFAN	7913116	CTLS. MANTO	26/07/10	26/07/10	80%
474	RAUL CADENA VENEGAS	7913446	PLANTA EXT.	27/07/10	27/07/10	80%
475	RODOLFO Z NORIEGA GARCIA	7913190	CTLS.MANTO	27/07/10	27/07/10	80%
476	MARIO GARCIA VARGAS	7912463	CTLS. MANTO	28/07/10	28/07/10	80%
477	JUAN LEOPOLDO MORENO LONGORIA	8507712	PLANTA EXT.	28/07/10	28/07/10	50%
478	BERTHA BRACAMONTES MARTINEZ	8101590	TRAFICO NAL.	28/07/10	28/07/10	70%
479	MARIA CRISTINA AVIÑA LOPEZ	8101396	TRAFIC O NAL.	28/07/10	28/07/10	70%
480	MARIA ARACELI LOPEZ LOPEZ	7902884	TRAFICO NAL.	28/07/10	28/07/10	80%
481	CONSTANTINO GONZALEZ BONIFACIO	7511479	CTLS. MANTO	30/07/10	30/07/10	80%
482	PEDRO MOSCO FLORES	8119414	PLANTA EXT.	30/07/10	30/07/10	70%
483	GUSTAVO MIRANDA VELASCO	7913174	CTLS. MANTO	30/07/10	30/07/10	80%
484	VICTOR ANTONIO SANTOS	7913048	CTLS. MANTO	30/07/10	30/07/10	75%
485	ALEJANDRO JESUS PRADO MARTINEZ	7913226	L. D. MANTO	30/07/10	30/07/10	80%
486	SALVADOR ROMERO MARTINEZ	7914238	PLANTA EXT.	30/07/10	30/07/10	80%
487	FERNANDO HERNANDEZ RAMIREZ	7804173	ESP. ADMVOS	30/07/10	30/07/10	80%
488	MARIA MERCEDES GUZMAN SOLORZANO	8102340	TRAFICO NAL.	30/07/10	30/07/10	70%
489	HECTOR VEGA NUÑEZ	7817445	PLANTA EXT..	01/08/10	01/08/10	80%
490	EDUARDO BRAVO ROBLES	7824438	FINANZAS	02/08/10	02/08/10	80%
491	MARIA LUCINA GARCIA CERVANTES	8015000	ESP. ADMVOS.	02/08/10	02/08/10	75%
492	MARIA EUGENIA MEDINA GALICIA	8306081	SAC	02/08/10	02/08/10	60%
493	GABRIELA RODRIGUEZ DIAZ	8110455	TRAFICO INTER.	02/08/10	02/08/10	65%
494	OFELIA BARRERA IBARRA	7507030	COMERCIAL	03/08/10	03/08/10	80%
495	JUANA CARBAJAL DOMINGUEZ	8721527	TRAFICO INTER	03/08/10	03/08/10	
496	JORGE GUTIERREZ OVIEDO	7913501	CTLS. MANTO	04/08/10	04/08/10	80%
497	RUBEN RAMIREZ RAMIREZ	8122401	PLANTA EXT.	05/08/10	05/08/10	70%
498	PATRICIA CORNEJO RODRIGUEZ	8006734	SAC	05/08/10	05/08/10	75%
499	JOSE LUIS ONTIVEROS CASTAÑEDA	7914225	PLANTA EXT.	06/08/10	06/08/10	80%
500	BEATRIZ INES GONZALEZ AGUIAR	7909777	TRAFICO INTER	07/08/10	07/08/10	80%
501	LORENZO W. GALICIA CASTAÑEDA	7820267	PLANTA EXT.	08/08/10	08/08/10	80%
502	FERNANDO PRUDENSIO SANCHEZ	7800148	SAC	08/08/10	08/08/10	80%

503	GUADALUPE AGUILAR GONZALEZ	7913802	CTLS. MANTO	09/08/10	09/08/10	80%
504	LUIS ARMANDO MEJIA VEGA	7913721	CTLS. MANTO	09/08/10	09/08/10	80%
505	ALEJANDRO SANCHEZ HORTA	8122922	PLANTA EXT.	09/08/10	09/08/10	70%
506	ANA KARINA JIMENEZ NIETO	8318008	TRAFICO NAL.	09/08/10	09/08/10	55%
507	JAIME LOZA PONCE	7913006	CTLS. MANTO	09/08/10	09/08/10	80%
508	JAIME LEYTE MANCILLA	7915732	PLANTA EXT.	09/08/10	09/08/10	80%
509	JESUS MARTINEZ PACHECO	7906385	PLANTA EXT.	09/08/10	09/08/10	80%
510	JAIME QUIROGA LOZADA	8008680	PLANTA EXT.	10/08/10	10/08/10	75%
511	OLGA LETICIA FLORES LOPEZ	8021997	COMERCIAL	10/08/10	10/08/10	75%
512	EUSEBIO CASTRO MATEOS	7913459	PLANTA EXT.	13/0/8/10	13/08/10	80%
513	SUSANA EVA TOSCANO GONZALEZ	7911626	TRAFICO NAL.	13/08/10	13/08/10	80%
514	RAYMUNDO CIRNES BAUTISTA	7906084	CTLS. MANTO	14/08/10	14/08/10	80%
515	MARIA MARTHA CRUZ SALGADO	8022365	COMERCIAL	14/08/10	14/08/10	75%
516	JUAN CARLOS RAZO VAZQUEZ	7906398	CTLS. MANTO	14/08/10	14/08/10	80%
517	JOSE DE JESUS CASAS AGUILAR	8520249	PLANTA EXT	15/08/10	15/08/10	50%
518	ALFONSO LOPEZ DAVILA	8029245	CTLS. MANTO	15/08/10	15/08/10	70%
519	PATRICIA GALICIA SALAZAR	7825440	COMERCIAL	16/08/10	16/08/10	80%
520	GEORGINA LEDESMA VAZQUEZ	8004370	ESP. ADMVOS	17/08/10	17/08/10	75%
521	BENJAMIN VAZQUEZ GARCIA	7914717	CTLS. MANTO	18/08/10	18/08/10	80%
522	BENJAMIN VALDERRABANO RAMOS	8611734	CTLS. MANTO	18/08/10	18/08/10	
523	CARLOS GMO MAYER ANAYA	8404459	SAC	18/08/10	18/08/10	55%
524	BENITO FUENTES COLIMA	8124632	CTLS. MANTO	18/08/10	18/08/10	70%
525	JESUS EFREN PONCE SIERRA	7900679	ING. PROY REDES	19/08/10	19/08/10	80%
526	ELIA DIAZ VULLELA	7902282	SAC	20/08/10	20/08/10	80%

A N E X O

PERMUTAS SECCIÓN MATRIZ

PERMUTAS SECCION MATRIZ

AUTORIZADAS

	DATOS DE COMPAÑERO (A)	DATOS DE COMPAÑERO (A)	OBSERVACIONES
1	Mario Alberto Pérez Camacho, Exp. 8510754, Mixcoac, Fecha 20/10/09. Cve. Trámite 20091014-0010.	José Antonio Salvador Sánchez, Exp. 8425771, Azores.	2 Trámite 24/11/09, Lic. Magali. Autorizado por medio de convenio.
2	Miguel Ángel Molina Santos, Exp. 8323310, C. O. Vallejo,	Héctor Bustamante Pagaza, Exp. 7818428, C. O. Zaragoza	Autorizado a partir del 4 de Enero del 2010, Erl-0390/09.
3	Ricardo E. Espinosa de la Torre Exp. 8701631, Ctl. Aragón, 19/01/2010, Cve. 20100119-0030	Fernando Cano Rodríguez, Exp. 8644248, C.O. Estadio.	Autorizada, En oficio 09/02/10, A partir del 15/02/10. Co. Gazali. 02-02-2010
4	José Manuel Montes Ramos, Exp. 0916343, Planta Exterior, Tezozomoc, 08/02/2010 Cve. 20100208-0102	Hector Morales Loranca, Exp. 0916563, Planta Exterior, Abastos.	Autorizada, En oficio 25/02/10, A partir del 01/02/10.
5	Francisco Melgarejo Aguilar Exp. 0917054, SAC., Peralvillo, 04/03/2010 Cve.	Raúl Noguerrón Echeverría, Exp. 0917944, SAC., Tlalnepantla,	AUTORIZADA: Siendo efectiva a partir del día 14 de junio del 2010; por el Lic. José Alonso Castillo García, Relaciones Laborales Div. Metropolitana Area Lomas.
6	Victor Rey Corona Cortes, Exp. 8728630, Canalización, Santa Martha, 20/04/2010 Cve.	Sergio Garces Rodríguez, Exp. 8712989, Canalización, Culhuacan,	ACEPTADO, por el Lic. José Alonso Castillo García, 30/04/2010, a partir del 03 de Mayo del 2010.
7	Samuel Vega López, Exp. 0120812, Planta Exterior, Zaragoza, 29/04/2010 Cve.	Guillermo Maya Gordillo, Exp. 061519, Planta Exterior, Morelos,	ACEPTADA: Por el Lic. José Alonso Castillo García, con fecha de efectividad a partir del 5 de Julio del 2010.

8	Anastasio Roldan Ruiz, Exp. 0120003, Planta Exterior, Tepepan,	Carlos Fabela Godinez, Exp. 0120922, Planta Exterior, Ticomán	ACEPTADA., por la Lic. Florelia Magali Najera García, 03/05/2010, a partir del día 10 de mayo del 2010. Se cancelo por indicaciones Sr. Luis.Escobar Ramos
9	Jorge Martínez Rosas, Exp. 8847773, Planta Exterior, Chairel, 30/04/2010 Cve.	Luis Morales López, Exp. 0603012, Planta Exterior, Zaragoza,	AUTORIZADA: Por el Lic. José Alonso Castillo García, con fecha de efectividad a partir del 5 de Julio del 2010.
10	Rodolfo Cabañas Valdez, Exp. 8411112, Posteria Mantenimiento, Culhuacán, 08/07/2010, Lic. Alonso. 02/08/10 Oficio ST-293/10.	Rodolfo Pascual Nogueron Leyte, Exp. 8411345, Posteria Mantenimiento, Sta. Lucia,	AUTORIZADA: Por la Lic. Nora Magdalena Villalpando Badillo, 08/08/2010, Erl-0315/10, con efectividad del 16 de agosto del 2010.
11	Mario Macias Uribe, Exp. 8133908, Planta Exterior, Naucalpan, 02/07/2010,	Juana Magdalena Meza Ojeda, Exp. 0916411, Planta Exterior, Morelos.	AUTORIZADA: Por la Lic. Nora Magdalena Villalpando Badillo, 21/07/2010, Erl-0282/10, con efectividad del 02 de agosto del 2010..
12	Ernesto Enrique Cruz Samano, Exp. 8410100, Posteria Construcción, Ángeles, 22/07/2010, st-287-10	Alfredo Prado Nava, Exp. 8120254, Posteria Construcción, San Antonio Abad,	AUTORIZADA: Por la Lic. Florelia Magali Najera García, 03/08/2010, con fecha de efectividad a partir del 9 de Agosto del 2010.
13	Hugo Castro Vieyra, Exp. 9102417, Centrales Mantenimiento, Sn. Jerónimo, Erick Fausto Arenas Bastida, Exp. 0802017, Ctl., Manto., Sta. Lucia, ST-297/10, Lic. Magali Najera.	Raúl Basurto Ortiz, Exp. 9501380, Ctls., Manto, Carrasco	AUTORIZADA: Por la Lic. Florelia Magali Najera García, 16/08/2010, con fecha de efectividad a partir del 23de Agosto del 2010.

NEGADAS

1	Imelda Gpe. Arias Sierra, Exp. 8763653, San Juan, Tráfico, Fecha 22/09/09. Cve. Trámite 20090903-0029.	Gregoria Martínez Martínez, Exp. 8737197, Telefonía Publica, Tráfico.	Negada 05/11/09. Erl-0300/09, Lic. José Alonso Castillo G.
2	José Adan Aviles Chavero, Exp. 0700517, Zaragoza, Fecha 06/10/09. Cve. Trámite 20091002-0014.	José Luis Buenabad García, Exp. 0700672, Morelos,	Negada 08/02/2010, Erl-021/10. Porfirio “Zaragoza”.
3	Vicente Lomeli Verdin, Exp. 8132352, Colinas, Fecha 09/1009. Cve. Trámite 20091007-0044.	Saturnino Hernández Islas, Exp. 8201539, Atzacolco.	Negada 03/11/09 Erl-0329/09, Lic. José Alonso Castillo G.
4	Omar García Chávez, Exp. 0917177, Ctl. Azteca Fecha 25/11/2009. Cve. Trámite 20091123-0028.	Adalberto Casillas Martínez, Exp. 0519575, Abastos.	Negado con ref. erl- 044/10, con fecha 5/02/10
5	Miguel Casasola Casasola Exp. 8115201, Morelos, Fecha 18/11/09. Cve Trámite 20091118-0019	Roberto Martínez Valdez Exp. 8225159, San Antonio Abad,	Negada con ref. erl- 048/10, de fecha 5/02/10. Retramitar en próxima fecha 15/02/10, por el lic. Alonso y reenviar.
6	Samuel Vega López, Exp. 0120812, Zaragoza, Fecha 20/11/09 Cve. 20091120-0001	Guillermo Maya Gordillo Exp. 0610519, Morelos,	Negada. 08/02/2010 Erl-020/10. Profirio, “Zaragoza”
7	Carlos Galicia Maciel, Exp. 8322311, Morelos, Fecha 20/11/09 Cve. 20091120-0002	Rosendo González Tamayo Exp. 8435554, Mixhuca.	Negada, con ref. Erl- 0193/10, por el Lic. José Alonso Castillo García.
8	Gabriel Omaña Aldana Exp. 8828941, Madrid,	Edgar Mancilla Castañeda, Exp. 0917216, Morelos,	Negada, con ref. erl- 045/10, con fecha 5/02/10.

	Fecha 18/12/2009 Cve. 20091214-0231		
9	Eduardo Zúñiga Ramírez, Exp. 0917135, Azteca, Fecha 23/11/2009 Cve. 20091123-0033	José Gerardo Arriaga Carpio, Exp. 8701097, Abastos,	Negada con ref. erl-046/10. con fecha 5/02/10.
10	Ricardo Ruíz Melo, Exp. 0500830, Sac. Mixcoac, 16/02/2010 Cve. 20100222-0061.	Daniel Israel Castro Bautista, Exp. 0700151, Sac, Tangañica.	Negado por así convenir a la empresa, por el Lic. José Alonso Castillo García. 05/04/10.
11	Ernesto Enrique Cruz Samano, Exp. 8410100, Planta Exterior, San Antonio Abad, 19/02/2010, Cve. 20100219-0051/1.	Cesar Omar Montoya Najera, Exp. 0800705, Planta Exterior, Atacomulco, Méx.	FORANEA Negado por así convenir a los intereses de la empresa 26/03/2010, por la Lic. Guadalupe Sánchez Miranda.
12	Elizabeth Álvarez Guevara, Exp. 8237765, SAC., CAO, San Juan, 07/05/2010, Cve.	Guadalupe Solis Espinoza, Exp. 9702943, SAC., CAS.,	NEGADA: por la Lic. Florelia Magaly Najera García, 09/06/2010,
13	María Lucía Miranda González, Exp. 9702480, S.A.C., Ermita, 16/06/2010, Cve.	Maria del Carmen Alvarado Brito, Exp. 1001095, S.A.C. Ceico Valle.	NEGADA: por el Lic. José Alonso Castillo García, 05/07/2010.
14	José Adan Aviles Chavero, Exp. 0700517, Planta Exterior, Zaragoza, 16/06/2010, Cve.20100616-0107.	José Luis Bunabad García, Exp. 0700672, Planta Exterior, Morelos.	NEGADA: por el Lic. José Alonso Castillo García, 05/07/2010
15	Laura Dolores Pérez Fernández, Exp. 1000478, Planta Exterior, Ticomán, 7/07/2010,	Carlos Castro Cruz, Exp. 9203222, Planta Exterior, Tezozomoc,	NEGADA: Por la Lic. Nora Magda Villalpando Badillo, 29/07/2010, Erl-0297/10.

	Cve. 20100712-0093.		
16	Zeferino H. Herrera Cortes, Exp. 8411060, Planta Exterior, Malinche,	Feliciano I. Rodríguez Cruz, Exp. 8410032, Planta Exterior, San Antonio Abad.	NEGADA: por el Lic. José Alonso Castillo García, 05/07/2010

CANCELADAS

1	Alberto Robledo Rodríguez, Exp. 8402176, Lago, Centrales, Fecha 12/08/09 Cve. Trámite 20090713-0047.	Martha Fonseca Rodríguez, Exp. 9202281, Verónica, Centrales.	Solicitan cancelación 20/11/2009. Autorizada a partir del 24/11/09.
----------	---	---	--

PENDIENTES

1	Elizabeth Álvarez Guevara, Exp. 8237 765 SAC. San Juan Cao, Fecha 17/04/09, Cve. Trámite 20090413-0020.	Carlos J. Gómez Jiménez, Exp. '0018937, SAC. Cao. San Juan	
2	Ana Luisa Martínez García, Exp. 0916259, Peralvillo, Fecha 19/10/09. Cve. Trámite 20091006-0018.	Alfredo Rodríguez Uribe, Exp. 0603164, Valle.	
3	Norma Margarita Martínez Corona, Exp. 0119506, Valle, 20/10/09.	Patricia Monzon Acevedo, Exp. 0119849, Peralvillo.	

	Cve. Trámite 20091005-0005.		
4	Floriberto Flores Chavarria, Exp. 8312224, Vallejo, Fecha 26/10/09. Cve. Trámite 20091020-0046.	Octavio Martínez Mendoza, Exp. 7823060, Culhuacan.	
5	Eduardo Olvera Mateos, Exp. 9010347, Villa de las Flores, Mex. Fecha 21/12/2009 Cve. 20091221-0203	Luis Alejandro Torres Carranza Exp. 9209747, Tezozomoc.	
6	Claudia Ramírez Brito, Exp. 0917931, Toluca, Edo. de Mex Fecha 10/12/2009, Cve,	María Magdalena Rancel Gamiño, Exp. 9606094, Tienda Bosques, D. F.,	
7	Cesar Francisco Gallegos Velásquez, Exp. 0701008, Almacén, Laguna de Mayran, 13/01/2010,	Martín Aarón Cruzalta Gómez, Exp. 0602644, Almacén, La Perla,	
8	José Alejandro Hernández León, Exp. 9207354, Planta Exterior, Tacubaya, 08/02/2010. Cve.	Enrique García Contreras, Exp. 0918406, Planta Exterior, Morelos,	
9	Víctor Meneses López, Exp. 0916806, Planta Exterior, Vallejo, 16/02/2010, Cve.	Amelia León Meneses, Exp. 0917669, Planta Exterior, Tepozotlan,	
10	Maria Magdalena Rangel Gamiño, Exp. 9606094, Comercial, Bosques de las Lomas, 24/02/2010, Cve. 20100108-0224.	Claudia Berenice Ramírez Brito, Exp. 0917931, Comercial, Santiago Tianguistenco, Mex.	FORANEA
11	Nora Thelma Rodríguez Arredondo, Exp. 8522991, Comercial,	Mario Nolasco Ramírez, Exp. 0320094, Comercial, Vergel.	

	Ermita, 29/04/2010 Cve.		
12	María Lucía Miranda González, Exp. 9702480, S.A.C., Ceico Ermita, 16/06/2010, Cve.	María del Carmen Alvarado Brito, Exp. 1001095, S.A.C., Ceico Valle,	
13	Raymundo Galicia Maciel, Exp. 8520281, Planta Exterior, Morelos, 15/06/2010, Cve.	J. Othon González Morales, Exp. 8721530, Planta Exterior, Atzacolco,	
14	David Garduño Falcon, Exp. 8411031, C. Inmersión, Atzacolco, 02/06/2010, Cve. 20100617-0018, Lic. José Alonso Castillo.	Ricardo Acosta Molina, Exp. 8410757, C. Inmersión., Colina,	
15	Juan Román Ramírez Ramírez, Exp. 1002379, Planta Exterior, Ayudante, Santa Martha, 09/08/2010, st-300/10, Lic. Alonso	Dulce María Garduño Ordoñez, Exp. 1002405, Planta Exterior, Ayudante Vallejo.	
16	Armando Jiménez García, Exp. 8325253, Planta Exterior, Reparaciones, Mixcoac, C.A.P., 11/08/2010, ST-301/10. Lic. Magaly Najera.	Esteban Morales Montoya, Exp. 9504073, Planta Exterior, Canalización, Mixcoac, C.O.P.E.,	
17	Miguel Angel Garcia Sotres Exp. 8317041, S.A.C., P.V., 03/08/2010, Lic. Magaly Najera, ST-306/10	Jesus Rojas Ayala, Exp. 9701782, S.A.C., Lago Onega.	

MINUTA DE CRITERIOS DEL PROCESO DE INGRESO A LA EMPRESA

LUGAR: Sullivan # 199, 2° Piso

FECHA: 17 de Junio de 2009

PARTICIPANTES:

NOMBRE

Jesús Hernández Juárez
Hector Capistrán Díaz
Luis Escobar Ramos
Antonio Sánchez Cordero
Francisco Javier Pérez Carmona
María Teresa Junco Mendoza
Camelia García Pérez
Bernardo Julio Figueroa Nuñez
Vidal Ruiz Espinosa

DEPENDENCIA

STRM
STRM
STRM
STRM
STRM
TELMEX
TELMEX
TELMEX
TELMEX

OBJETIVO:

Definir y acordar los criterios de aplicación de los exámenes de nuevo ingreso a la Empresa, para dar cumplimiento a los compromisos de las partes establecidos en las revisiones contractuales de 2006 y 2008, en sus puntos de convenio de capacitación.

DESARROLLO:

1.- Se realizaron reuniones entre Empresa y Sindicato, donde se presentaron propuestas de ambas partes, se negociaron y acordaron cada uno de los criterios a aplicar en el proceso de evaluación de los candidatos a ingresar a la Empresa. Finalmente, en la reunión del día 17 de junio de 2009, se llegó a un acuerdo definitivo de los criterios que las partes consideraron de interés para agilizar y consolidar el aspecto administrativo y operativo del proceso de selección en el examen de admisión de conocimientos, habilidades y aptitudes.

2.- En el análisis, argumentación y acuerdo de las propuestas de criterios, las partes siempre manifestaron su intención de realizar los esfuerzos necesarios para dar cumplimiento a los criterios acordados, con el fin de agilizar el proceso de contratación de los aspirantes a cubrir una vacante en la Empresa.

3.- Empresa y Sindicato acordaron 18 (dieciocho) criterios, distribuidos en cuatro etapas del proceso de examen de admisión de conocimientos, habilidades y aptitudes. Se anexa a la presente minuta el documento denominado "Criterios del Proceso de Ingreso a la Empresa" acordado y firmado por las partes.

4.- Las partes están de acuerdo en que el punto II / 5, de los "Criterios del Proceso de Ingreso a la Empresa", se aplicará en los casos de cambios de especialidad, conforme al convenio establecido por Empresa y Sindicato

5.- Los acuerdos establecidos en el documento "Criterios del proceso de Ingreso a la Empresa" entraran en vigor, en el ámbito nacional, a partir del día 6 de julio de 2009.

DECLARACION:

Leída por las partes la presente minuta y enterados de su contenido y alcances, la ratifican firmando al margen y al calce para constancia.

LUIS ESCOBAR RAMOS
SRIO. DE TRABAJO

JOSE JUAN CUELLAR ZUÑIGA
1° PRO-SRIO. DE TRABAJO

SILVIA CASTILLO FLORES
2° PRO-SRIO. DE TRABAJO

ANEXO ÚNICO: CRITERIOS DEL PROCESO DE INGRESO A LA EMPRESA (090617)

I.- DE LA PRESENTACION DE CANDIDATOS POR EL STRM:

1.- La Secretaría del Trabajo Nacional o Local del STRM, presentará a la Gerencia de Selección y Ascenso o Gerencia Recursos Humanos o Jefatura de Recursos Humanos de la Empresa los candidatos a cubrir una vacante.

2.- El STRM presentará hasta ocho candidatos por vacante.

3.- Por cada candidato se deberá presentar un "Oficio de Presentación Individual", con sello del STRM, fotografía y señalando que cubre los requisitos de edad y escolaridad.

II.- DE LA EVALUACION DE CANDIDATOS:

1.- El examen de admisión de conocimientos, habilidades y aptitudes a los candidatos presentados por el STRM, se deberá aplicar en un término no mayor de treinta días, contados a partir de la fecha de presentación oficial por el Sindicato.

2.- La Empresa y el STRM definirán las fechas de documentación y de aplicación del examen de admisión, indicando lugar, fecha y hora de cada una de ellas, siendo responsabilidad de la representación sindical citar al candidato.

3.- Antes de realizar el examen de admisión, la Empresa revisará y validará la documentación que certifique los requisitos de ingreso del candidato y que no exceda las oportunidades de examen permitidas por el Contrato Colectivo de Trabajo. En caso de no cumplir con algún requisito se descartará al candidato.

4.- Cuando se cite al candidato y no se presente al examen, por cada dos ocasiones que falte contará como una oportunidad no aprobada.

5.- El mismo día se aplicarán todas las evaluaciones de las materias de admisión de conocimientos, habilidades y aptitudes, establecidas en el perfil de puesto correspondiente a la especialidad de la vacante.

6.- Cuando un candidato apruebe el examen de admisión y no se le asigne vacante, no contará como oportunidad para los efectos de lo establecido en el Contrato Colectivo de Trabajo.

LUIS ESCOBAR RAMOS
SRIO. DE TRABAJO

JOSE JUAN CUELLAR ZUÑIGA
1° PRO-SRIO. DE TRABAJO

SILVIA CASTILLO FLORES
2° PRO-SRIO. DE TRABAJO

III.- DE LA EMISIÓN DEL DICTAMEN

- 1.- La notificación de los resultados se entregará a la Secretaría del Trabajo Nacional o Local, correspondiente a la localidad de la vacante.
- 2.- El formato de resultado deberá contener la fecha en la que se realizó la evaluación, la especialidad, localidad, número de oportunidad y dictamen final.
- 3.- En dictamen de no aprobado, la vigencia de las materias aprobadas será de 30 días naturales, que se contabilizarán a partir de la fecha de notificación de resultados del examen de admisión de la primera oportunidad.
- 4.- La calificación aprobatoria para cada materia es de 6 (Escala de 1 – 10) y para aprobar el examen de admisión de conocimientos, habilidades y aptitudes, deberán aprobar todas y cada una de las materias establecidas en el perfil de puesto de la especialidad.
- 5.- Al existir candidatos aprobados en el examen de admisión de conocimientos, habilidades y aptitudes, el Sindicato deberá ratificar el candidato aprobado que continuará el proceso de ingreso, en un tiempo máximo de 20 días naturales, contados a partir de la notificación oficial de resultados, en caso de no recibirse la ratificación del Sindicato en el periodo mencionado, la empresa la solicitara por escrito al STRM, quien deberá contestar con la ratificación en un máximo de 15 días naturales.
- 6.- No se realizará una nueva evaluación para la misma vacante en la que ya se tiene candidato aprobado en el examen de admisión, en examen médico o en trámite de contratación.
- 7.- El dictamen final como "Aprobado" del examen de admisión de conocimientos, habilidades y aptitudes, tendrá una vigencia de 180 días naturales, que se contabilizarán a partir de la fecha en que se notifique los resultados al STRM.

IV.- DE LA REVISIÓN DE EXÁMENES

- 1.- La solicitud de pruebas relativas a los exámenes será conforme a lo establecido en la cláusula 62, inciso "f" del Contrato Colectivo de Trabajo, y se deberá realizar por escrito de la Secretaría del Trabajo Nacional o Local, ante la Gerencia de Selección y Ascenso o Gerencia de Recursos Humanos o Jefatura de Recursos Humanos, según corresponda y la revisión se realizará con la Representación Sindical y la Empresa.
- 2.- El resultado de la revisión de exámenes entre la Representación Sindical y la Empresa será inapelable, elaborándose la minuta correspondiente.

LUIS ESCOBAR RAMOS
SRIO. DE TRABAJO

JOSE JUAN CUELLAR ZUÑIGA
1° PRO-SRIO. DE TRABAJO

SILVIA CASTILLO FLORES
2° PRO-SRIO. DE TRABAJO

A N E X O

REQUISITOS DE INGRESO

REQUISITOS DE INGRESO POR ESPECIALIDAD

PLANTA EXTERIOR

1. ESCOLARIDAD: ACREDITAR Y CON CERTIFICADO OFICIAL HABER CONCLUIDO LA EDUCACIÓN MEDIA SUPERIOR.
2. CONOCIMIENTOS, HABILIDADES Y APTITUDES: APROBAR EL EXÁMEN DE ADMISIÓN QUE SE CONFORMA DE LAS EVALUACIONES SIGUIENTES:
 - A) ALGEBRA
 - B) ELECTRICIDAD.- EN LOS TEMAS DE CORRIENTE DIRECTA Y CORRIENTE ALTERNA.
 - C) ELECTRÓNICA.- EN LOS TEMAS DE ELEMENTOS DISCRETOS, OSCILADORES, AMPLIFICADORES, SISTEMAS NUMERICOS Y COMPUERTAS LÓGICAS DE NIVEL BÁSICO
 - D) CÓMPUTO.- EN LOS PAQUETES DE SISTEMA OPERATIVO, PROCESADOR DE PALABRAS, HOJA DE CÁLCULO, DE CUALQUIER MARCA A ELECCIÓN DE ASPIRANTE Y A NIVEL BÁSICO
 - E) PSICOMÉTRICO
3. CAPACIDAD FÍSICA: APROBAR EL EXÁMEN MÉDICO
4. EDAD: COMPROBAR HABER CUMPLIDO LA EDAD MÍNIMA LEGAL.

CUBIERTOS LOS REQUISITOS DE INGRESO POR EL ASPIRANTE PASARÁ POR UN PERIODO DE "TRABAJADOR EN CAPACITACIÓN, ENSEÑANZA Y ADIESTRAMIENTO", DE SESENTA DÍAS APROBADO EL MISMO, ADQUIRIRÁ LA CATEGORÍA DE AYUDANTE.

ESPECIALISTAS ADMINISTRATIVOS

1. ESCOLARIDAD: ACREDITAR Y CON CERTIFICADO HABER CONCLUIDO LA EDUCACIÓN MEDIA SUPERIOR.
2. CONOCIMIENTOS, HABILIDADES Y APTITUDES: APROBAR EL EXÁMEN DE ADMISIÓN QUE SE CONFORMA DE LAS EVALUACIONES SIGUIENTES:
 - A) ORTOGRAFÍA
 - B) MECANOGRAFÍA (200 GOLPES POR MINUTO)
 - C) REDACCIÓN
 - D) CÓMPUTO.- MANEJO DE PRESENTACIONES, PROCESADOR DE PALABRAS Y HOJA ELECTRÓNICA DE CÁLCULO, A NIVEL BÁSICO Y LA MARCA A ELECCIÓN DEL ASPIRANTE
 - E) PSICOMÉTRICO
3. CAPACIDAD FÍSICA: APROBAR EXÁMEN MÉDICO
4. EDAD: COMPROBAR HABER CUMPLIDO LA EDAD MÍNIMA LEGAL.

ALMACENES

1. ESCOLARIDAD: ACREDITAR CON CERTIFICADO OFICIAL HABER CONCLUIDO LA EDUCACIÓN SECUNDARIA
2. CONOCIMIENTOS, HABILIDADES Y APTITUDES: APROBAR EL EXÁMEN DE ADMISIÓN QUE SE CONFORMA DE LAS EVALUACIONES SIGUIENTES:
 - A) ARITMÉTICA
 - B) ORTOGRAFÍA
 - C) CÓMPUTO: MANEJO DE SISTEMA OPERATIVO A NIVEL BÁSICO A ELECCIÓN DEL ASPIRANTE
 - D) PSICOMÉTRICO
3. CAPACIDAD FÍSICA: APROBAR EXÁMEN MÉDICO
4. EDAD: COMPROBAR EL HABER CUMPLIDO LA EDAD MÍNIMA LEGAL.

CUBIERTOS LOS REQUISITOS DE INGRESO POR EL ASPIRANTE PASARÁ POR UN PERIODO DE 30 DÍAS COMO TRABAJADOR EN CAPACITACIÓN, ENSEÑANZA Y ADIESTRAMIENTO, DE APROBAR LAS EVALUACIONES REALIZADAS, DE ACUERDO A LA CAPACITACIÓN RECIBIDA EN EL PERIODO, ADQUIRIRÁ LA PLANTA.

INGENIERÍA PROYECTOS EQUIPO

1. ESCOLARIDAD: ACREDITAR CON DOCUMENTO OFICIAL, SER PASANTE DE LA CARRERA DE INGENIERÍA EN EL ÁREA DE CIENCIAS FÍSICO MATEMÁTICAS
2. CONOCIMIENTOS, HABILIDADES Y APTITUDES: APROBAR EL EXÁMEN DE ADMISIÓN QUE SE CONFORMA DE LAS EVALUACIONES SIGUIENTES:
 - A) FÍSICA.- EN LOS TEMAS DE: ELECTRICIDAD, MAGNETISMO, ELECTRÓNICA, ÓPTICA Y MECÁNICA
 - B) ELECTRÓNICA DIGITAL.
 - C) PROBABILIDAD Y ESTADÍSTICA
 - D) CÓMPUTO.- EN LOS PAQUETES DE SISTEMA OPERATIVO, PROCESADOR DE PALABRAS, HOJA ELECTRÓNICA DE CÁLCULO Y MANEJADOR DE BASE DE DATOS, DE CUALQUIER MARCA A ELECCIÓN DEL ASPIRANTE, A NIVEL BÁSICO
 - E) PSICOMÉTRICO: EVALUANDO LAS HABILIDADES DE: ANÁLISIS, SÍNTESIS Y COMUNICACIÓN VERBAL Y ESCRITA
3. CAPACIDAD FÍSICA: APROBAR EL EXÁMEN MÉDICO
4. EDAD: COMPROBAR HABER CUMPLIDO LA EDAD MÍNIMA LEGAL.

CUBIERTOS LOS REQUISITOS DE INGRESO POR EL ASPIRANTE, QUEDARÁ COMO PRACTICANTE DE INGENIERÍA Y PROYECTOS DE EQUIPO CON CARÁCTER DE TRABAJADOR EVENTUAL Y PASARÁ POR UN PERIODO DE 120 DÍAS DE CAPACITACIÓN TEÓRICO-PRÁCTICA Y ADIESTRAMIENTO EN CAMPO, REALIZANDO LABORES DE PRÁCTICANTE DE INGENIERÍA PROYECTOS DE EQUIPO. APROBANDO LA CAPACITACIÓN Y EL ADIESTRAMIENTO, ADQUIRIRÁ LA CATEGORÍA DE PROYECTISTA DE 3ª DE INGENIERÍA Y PROYECTOS DE EQUIPO.

LINEAS L.D. MANTENIMIENTO

1. ESCOLARIDAD: ACREDITAR CON CERTIFICADO OFICIAL HABER CURSADO LA EDUCACIÓN MEDIA SUPERIOR.
2. CONOCIMIENTOS, HABILIDADES Y APTITUDES: APROBAR EL EXÁMEN DE ADMISIÓN QUE SE CONFORMA DE LAS EVALUACIONES SIGUIENTES:
 - A) ALGEBRA ELEMENTAL
 - B) TRIGONOMETRÍA
 - C) ELECTRICIDAD
 - D) ELECTRÓNICA
 - E) PSICOMÉTRICO
 - F) PSICOMOTRIZ
3. CAPACIDAD FÍSICA: APROBAR EL EXÁMEN MÉDICO
4. EDAD: COMPROBAR HABER CUMPLIDO LA EDAD MÍNIMA LEGAL.

CUBIERTOS LOS REQUISITOS DE INGRESO POR EL ASPIRANTE, PASARÁ ÉSTE POR UN PERIODO DE CAPACITACIÓN, ENSEÑANZA Y ADIESTRAMIENTO DE 3 MESES, COMO TRABAJADOR EN CAPACITACIÓN, ENSEÑANZA Y ADIESTRAMIENTO, APROBADO EL MISMO, ADQUIRIRÁ LA PLANTA CON LA CATEGORÍA DE OPERARIO DE LÍNEAS L.D., DE REPROBAR EL PERIODO, LA EMPRESA PODRÁ DAR POR TERMINADA LA RELACIÓN DE TRABAJO SIN RESPONSABILIDAD PARA LA MISMA.

SUPERVISIÓN CONSTRUCCIÓN DE PLANTA EXTERIOR

1. ESCOLARIDAD: ACREDITAR CON CERTIFICADO OFICIAL HABER CONCLUIDO LA EDUCACIÓN MEDIA SUPERIOR.
2. CONOCIMIENTOS, HABILIDADES Y APTITUDES: APROBAR EL EXÁMEN DE ADMISIÓN QUE SE CONFORMA DE LAS EVALUACIONES SIGUIENTES:
 - A) ORTOGRAFÍA
 - B) ALGEBRA ELEMENTAL
 - C) ELECTRICIDAD.- A NIVEL MEDIA SUPERIOR.
 - D) ELECTRÓNICA.- BÁSICA
 - E) CÓMPUTO.- EN LOS PAQUETES DE SISTEMA OPERATIVO, PROCESADOR DE PALABRAS, A NIVEL BÁSICO Y LA MARCA A ELECCIÓN DEL ASPIRANTE.
 - F) PSICOMÉTRICO
3. CAPACIDAD FÍSICA: APROBAR EL EXÁMEN MÉDICO
4. EDAD: COMPROBAR HABER CUMPLIDO LA EDAD MÍNIMA LEGAL.

CUBIERTOS LOS REQUISITOS DE INGRESO POR EL ASPIRANTE PASARÁ POR UN PERIODO DE CIENTO OCHENTA DÍAS COMO TRABAJADOR EN CAPACITACIÓN, ENSEÑANZA Y ADIESTRAMIENTO, APROBADO EL MISMO, ADQUIRIRÁ LA PLANTA CON LA CATEGORÍA DE TÉCNICO SUPERVISOR DE 3ª DE CONSTRUCCIÓN DE LA PLANTA EXTERIOR.

INGENIERÍA PROYECTOS REDES

1. ESCOLARIDAD: ACREDITAR CON CERTIFICADO OFICIAL HABER CONCLUIDO LA EDUCACIÓN MEDIA SUPERIOR.
2. CONOCIMIENTOS, HABILIDADES Y APTITUDES: APROBAR EL EXÁMEN DE ADMISIÓN QUE SE CONFORMA DE LAS EVALUACIONES SIGUIENTES:
 - A) ALGEBRA ELEMENTAL
 - B) ELECTRICIDAD.- ELECTROMAGNETISMO, CORRIENTE DIRECTA, CORRIENTE ALTERNA
 - C) ELECTRÓNICA BÁSICA
 - D) CÓMPUTO.- EN LOS PAQUETES DE SISTEMA OPERATIVO, PROCESADOR DE PALABRAS, HOJA ELECTRÓNICA DE CÁLCULO, DE CUALQUIER MARCA A ELECCIÓN DEL ASPIRANTE Y A NIVEL BÁSICO
 - E) PSICOMÉTRICO, EVALUANDO LAS HABILIDADES DE: ANÁLISIS, SÍNTESIS Y COMUNICACIÓN VERBAL Y ESCRITA
3. CAPACIDAD FÍSICA: APROBAR EL EXÁMEN MÉDICO
4. EDAD: COMPROBAR HABER CUMPLIDO LA EDAD MÍNIMA LEGAL.

CUBIERTOS LOS REQUISITOS DE INGRESO POR EL ASPIRANTE PASARÁ POR UN PERIODO DE "TRABAJADOR EN CAPACITACIÓN, ENSEÑANZA Y ADIESTRAMIENTO", DE 120 DÍAS EL CUAL SE DIVIDIRÁ EN ETAPA TEÓRICA Y ETAPA PRÁCTICA, APROBANDO AMBAS, ADQUIRIRÁ LA CATEGORÍA DE PROYECTISTA DE 3ª DE INGENIERÍA PROYECTOS REDES, DE REPROBAR UNA DE ELLAS LA EMPRESA DARÁ POR TERMINADA LA RELACIÓN DE TRABAJO SIN RESPONSABILIDAD PARA LA MISMA.

COMERCIAL

1. ESCOLARIDAD: ACREDITAR CON CERTIFICADO OFICIAL HABER CONCLUIDO LA EDUCACIÓN MEDIA SUPERIOR.
2. CONOCIMIENTOS, HABILIDADES Y APTITUDES: APROBAR EL EXÁMEN DE ADMISIÓN QUE SE CONFORMA DE LAS EVALUACIONES SIGUIENTES:
 - A) MECANOGRAFÍA.- LOGRAR 120 GOLPES POR MINUTO.
 - B) ORTOGRAFÍA
 - C) ALGEBRA ELEMENTAL
 - D) CONTABILIDAD BÁSICA
 - E) CÓMPUTO.- SISTEMA OPERATIVO, PAQUETES DE PROCESADOR DE PALABRAS, HOJA DE CÁLCULO, A NIVEL BÁSICO Y A ELECCIÓN DEL ASPIRANTE.
 - F) PSICOMÉTRICO
 - G) ARCHIVO
3. EDAD: COMPROBAR HABER CUMPLIDO LA EDAD MÍNIMA LEGAL

4. CAPACIDAD FÍSICA: APROBAR EL EXÁMEN MÉDICO

CUBIERTOS LOS REQUISITOS DE INGRESO POR EL ASPIRANTE QUEDARÁ CONTRATADO COMO TRABAJADOR EN CAPACITACIÓN, ENSEÑANZA Y ADIESTRAMIENTO, POR UN PERIODO DE 30 DÍAS EN DONDE SUS OBLIGACIONES SERÁN LAS DE ASISTIR A LOS CURSOS QUE LA EMPRESA SEÑALE, REALIZAR LAS ACTIVIDADES TENDIENTES A SU CAPACITACIÓN Y PRESENTAR LAS EVALUACIONES RESPECTIVAS. APROBANDO LAS EVALUACIONES APLICADAS EN DICHO PERIODO, ADQUIRIRÁ LA PLANTA CON LA CATEGORÍA EMPLEADO DE 2ª. EN CASO DE NO ACREDITAR TODAS LAS EVALUACIONES REALIZADAS, LA EMPRESA PODRÁ DAR POR TERMINADA LA RELACIÓN INDIVIDUAL DE TRABAJO SIN RESPONSABILIDAD PARA LA MISMA.

SERVICIOS A CLIENTES

1. ESCOLARIDAD: ACREDITAR CON CERTIFICADO OFICIAL HABER CONCLUIDO LA EDUCACIÓN MEDIA SUPERIOR.
2. CONOCIMIENTOS, HABILIDADES Y APTITUDES: APROBAR EL EXÁMEN DE ADMISIÓN QUE SE CONFORMA DE LAS EVALUACIONES SIGUIENTES:
 - A) ORTOGRAFÍA
 - B) ARITMÉTICA
 - C) ALGEBRA.- CORRESPONDIENTE AL NIVEL DE ESCOLARIDAD REQUERIDO
 - D) MECANOGRAFÍA.- DOMINIO EN EL MANEJO DEL TECLADO LOGRANDO 200 GOLPES POR MINUTO
 - E) CÓMPUTO.- CONOCIMIENTOS BÁSICOS DE SISTEMA OPERATIVO Y DE LOS PAQUETES DE PROCESADOR DE PALABRAS Y HOJA DE CÁLCULO, LA MARCA A ELECCIÓN DEL CANDIDATO
 - F) PSICOMÉTRICO: DE ACUERDO A LOS REQUERIMIENTOS DE LA ESPECIALIDAD
 - G) INGLÉS: DOMINIO ORAL Y ESCRITO
3. EDAD: COMPROBAR HABER CUMPLIDO LA EDAD MÍNIMA LEGAL
4. CAPACIDAD FÍSICA: APROBAR EL EXÁMEN MÉDICO

CUBIERTOS LOS REQUISITOS DE INGRESO POR EL ASPIRANTE, SERÁ CONTRATADO CON EL CARÁCTER DE TRABAJADOR EN CAPACITACIÓN, ENSEÑANZA Y ADIESTRAMIENTO, POR UN PERIODO DE 30 DÍAS COMO MÍNIMO Y 60 DÍAS COMO MÁXIMO, DURANTE EL CUAL, SUS OBLIGACIONES SERÁN LAS DE ASISTIR A LOS CURSOS QUE LA EMPRESA SEÑALE, REALIZAR LAS ACTIVIDADES TENDIENTES A SU CAPACITACIÓN Y PRESENTAR LAS EVALUACIONES AL FINAL DE CADA CURSO Y AL FINAL DEL PERIODO MENCIONADO. APROBADAS LAS EVALUACIONES APLICADAS, EL ASPIRANTE ADQUIRIRÁ LA PLANTA CON LA CATEGORÍA DE COMERCIALIZADOR DE PRODUCTOS Y

SERVICIOS, DE NO APROBAR TODAS LAS EVALUACIONES, LA EMPRESA PODRÁ DAR POR TERMINADA LA RELACIÓN DE TRABAJO, SIN RESPONSABILIDAD PARA LA MISMA.

LOS CANDIDATOS INTERNOS, ES DECIR TRABAJADORES ACTIVOS DE OTRAS ESPECIALIDADES DE LA EMPRESA, PARTICIPARAN EN EL PROCESO DE SELECCIÓN PARA OCUPAR PUESTOS VACANTES DEFINITIVOS EN ESTA ESPECIALIDAD, REALIZANDO LAS EVALUACIONES DETERMINADAS POR LA COMNCA; CON BASE EN LO EXPRESADO EN LA CLÁUSULA QUINTA DEL CONVENIO DE FECHA VEINTE DE MARZO DE MIL NOVECIENTOS NOVENTA Y SIETE, POR EL QUE LAS PARTES PACTARON LA CONSTITUCIÓN DE LA ESPECIALIDAD DE SERVICIOS A CLIENTES.

CENTRALES MANTENIMIENTO

1. ESCOLARIDAD: ACREDITAR CON CERTIFICADO OFICIAL HABER CONCLUIDO LA EDUCACIÓN MEDIA SUPERIOR.
2. CONOCIMIENTOS, HABILIDADES Y APTITUDES: APROBAR EL EXÁMEN DE ADMISIÓN QUE SE CONFORMA DE LAS EVALUACIONES DE NIVEL MEDIO SUPERIOR SIGUIENTES:
 - A) MATEMÁTICAS: ALGEBRA ELEMENTAL
 - B) FÍSICA: ACÚSTICA, ELECTRICIDAD (ELECTROMAGNETISMO, CORRIENTE ALTERNA, CORRIENTE DIRECTA,), ELECTRÓNICA (OSCILADORES, AMPLIFICADORES Y CONVERTIDORES) Y LA LUZ (REFLEXIÓN, REFRACCIÓN Y DIFRACCIÓN)
 - C) ELECTRÓNICA DIGITAL: COMPUERTAS LÓGICAS, MULTIVIBRADORES, CONTADORES Y MEMORIAS
 - D) CÓMPUTO.- SISTEMA OPERATIVO, PROCESADOR DE PALABRAS Y HOJA DE CÁLCULO, A NIVEL BÁSICO, SIENDO LA MARCA A ELECCIÓN DEL ASPIRANTE
 - E) PSICOMÉTRICO
3. CAPACIDAD FÍSICA: APROBAR EL EXÁMEN MÉDICO
4. EDAD: COMPROBAR HABER CUMPLIDO LA EDAD MÍNIMA LEGAL.

CUBIERTOS LOS REQUISITOS DE INGRESO POR EL ASPIRANTE PASARÁ POR UN PERIODO DE CUATRO MESES COMO TRABAJADOR EN CAPACITACIÓN, ENSEÑANZA Y ADIESTRAMIENTO, APROBANDO EL MÍNIMO ADQUIRIRÁ LA PLANTA CON CATEGORÍA DE TÉCNICO DE TERCERA DE CENTRALES MANTENIMIENTO, DE NO APROBAR EL PERIODO MENCIONADO, LA EMPRESA PODRÁ DAR POR TERMINADA LA RELACIÓN DE TRABAJO, SIN RESPONSABILIDAD PARA LA MISMA.

L.D. MANTENIMIENTO

1. ESCOLARIDAD: ACREDITAR CON DOCUMENTO OFICIAL EL HABER CURSADO LA EDUCACIÓN MEDIA SUPERIOR.
2. CONOCIMIENTOS, HABILIDADES Y APTITUDES: APROBAR EL EXÁMEN DE ADMISIÓN QUE SE CONFORMA DE LAS EVALUACIONES DE NIVEL MEDIO SUPERIOR SIGUIENTES:
 - A) MATEMÁTICAS: ALGEBRA ELEMENTAL
 - B) FÍSICA: ACÚSTICA, ELECTRICIDAD (ELECTROMAGNETISMO, CORRIENTE ALTERNA, CORRIENTE DIRECTA).
3. CAPACIDAD FÍSICA: APROBAR EXÁMEN MÉDICO

4. EDAD: COMPROBAR HABER CUMPLIDO LA EDAD MÍNIMA LEGAL.

CUBIERTOS LOS REQUISITOS DE INGRESO POR EL ASPIRANTE PASARÁ POR UN PERIODO DE CUATRO MESES COMO TRABAJADOR EN CAPACITACIÓN, ENSEÑANZA Y ADIESTRAMIENTO. APROBADO EL MÍNIMO ADQUIRIRÁ LA PLANTA CON CATEGORÍA DE TÉCNICO DE TERCERA DE LARGA DISTANCIA MANTENIMIENTO, DE NO APROBAR EL PERIODO MENCIONADO, LA EMPRESA PODRÁ DAR POR TERMINADA LA RELACIÓN DE TRABAJO SIN RESPONSABILIDAD PARA LA MISMA.

GUARDERÍA

CATEGORÍA: ENFERMERA DE GUARDERÍA

1. ESCOLARIDAD: ACREDITAR CON CERTIFICADO OFICIAL HABER CONCLUIDO LOS ESTUDIOS DE ENFERMERÍA.
2. CONOCIMIENTOS, HABILIDADES Y APTITUDES: APROBAR EL EXÁMEN DE ADMISIÓN QUE SE CONFORMA DE LAS EVALUACIONES SIGUIENTES:
 - A) TÉCNICAS DE PRIMEROS AUXILIOS
 - B) REDACCIÓN
 - C) PSICOMÉTRICO
3. CAPACIDAD FÍSICA: APROBAR EL EXÁMEN MÉDICO
4. EDAD: COMPROBAR HABER CUMPLIDO 18 AÑOS
5. OTROS: ACREDITAR MINIMO 2 AÑOS DE EXPERIENCIA EJERCIENDO COMO ENFERMERA

CUBIERTOS LOS REQUISITOS DE INGRESO POR LA TRABAJADORA PASARÁ POR UN PERIODO DE CAPACITACIÓN, ENSEÑANZA Y ADIESTRAMIENTO, DE 30 DÍAS APROBADO EL MISMO, OBTENDRÁ LA CATEGORÍA DE ENFERMERA EN GUARDERÍA.

CATEGORÍA: EDUCADORA DE GUARDERÍA

1. ESCOLARIDAD: ACREDITAR CON CERTIFICADO OFICIAL DE LA S.E.P. EL HABER CONCLUIDO LOS ESTUDIOS DE LICENCIATURA O MAESTRA EN EDUCACIÓN PREESCOLAR.
2. CONOCIMIENTOS, HABILIDADES Y APTITUDES: APROBAR EL EXÁMEN DE ADMISIÓN QUE SE CONFORMA DE LAS EVALUACIONES SIGUIENTES:
 - A) PEDAGOGÍA
 - B) DESARROLLO DEL NIÑO DE 45 DÍAS A 6 AÑOS
 - C) PSICOLOGÍA INFANTIL
 - D) REDACCIÓN
 - E) RELACIONES HUMANAS

F) PSICOMÉTRICO

3. CAPACIDAD FÍSICA: APROBAR EL EXÁMEN MÉDICO

4. EDAD: COMPROBAR HABER CUMPLIDO 18 AÑOS

5. OTROS: ACREDITAR MÍNIMO 2 AÑOS DE EXPERIENCIA EJERCIENDO COMO EDUCADORA

CUBIERTOS LOS REQUISITOS DE INGRESO POR LA TRABAJADORA PASARÁ POR UN PERIODO DE CAPACITACIÓN, ENSEÑANZA Y ADIESTRAMIENTO, DE 60 DÍAS. APROBADO EL MISMO, OBTENDRÁ LA CATEGORÍA DE EDUCADORA DE GUARDERÍA.

CATEGORÍA: SECRETARIA DE GUARDERÍA

1. ESCOLARIDAD: ACREDITAR CON CERTIFICADO OFICIAL HABER CONCLUIDO LOS ESTUDIOS DE SECRETARIA.

2. CONOCIMIENTOS, HABILIDADES Y APTITUDES: APROBAR EL EXÁMEN DE ADMISIÓN QUE SE CONFORMA DE LAS EVALUACIONES SIGUIENTES:

A) MECANOGRAFÍA: OBTENER 180 GOLPES POR MINUTO

B) TAQUIGRAFÍA: LOGRAR 60 PALABRAS POR MINUTO

C) REDACCIÓN

D) ARCHIVONOMÍA: A NIVEL SECRETARIAL

E) CÓMPUTO: SISTEMA OPERATIVO, HOJA ELECTRÓNICA DE CÁLCULO Y PROCESADOR DE PALABRAS A NIVEL BÁSICO Y A ELECCIÓN DEL ASPIRANTE.

F) PSICOMÉTRICO

3. CAPACIDAD FÍSICA: APROBAR EL EXÁMEN MÉDICO

4. EDAD: COMPROBAR HABER CUMPLIDO 18 AÑOS DE EDAD

CUBIERTOS LOS REQUISITOS DE INGRESO POR LA TRABAJADORA PASARÁ POR UN PERIODO DE CAPACITACIÓN, ENSEÑANZA Y ADIESTRAMIENTO, DE 30 DÍAS. APROBADO EL MISMO, OBTENDRÁ LA CATEGORÍA DE SECRETARIA DE GUARDERÍA.

CATEGORÍA: ASISTENTE EDUCADORA DE GUARDERÍA

1. ESCOLARIDAD: ACREDITAR CON CERTIFICADOS OFICIALES HABER CONCLUIDO LOS ESTUDIOS DE PREPARATORIA Y ASISTENTE EDUCATIVO EXPEDIDO POR LA S.E.P.

2. CONOCIMIENTOS, HABILIDADES Y APTITUDES: APROBAR EL EXÁMEN DE ADMISIÓN QUE SE CONFORMA DE LAS EVALUACIONES SIGUIENTES:

A) DESARROLLO DE NIÑO DE 45 DÍAS A 6 AÑOS

B) REDACCIÓN

C) RELACIONES HUMANAS

D) PSICOMÉTRICO

3. CAPACIDAD FÍSICA: APROBAR EL EXÁMEN MÉDICO
4. EDAD: COMPROBAR HABER CUMPLIDO 18 AÑOS
5. OTROS: ACREDITAR MINIMO 2 AÑOS DE EXPERIENCIA EJERCIENDO COMO ASISTENTE EDUCADORA

CUBIERTOS LOS REQUISITOS DE INGRESO POR LA TRABAJADORA PASARÁ POR UN PERIODO DE CAPACITACIÓN, ENSEÑANZA Y ADIESTRAMIENTO, DE 30 DÍAS, APROBADO EL MISMO, OBTENDRÁ LA CATEGORÍA DE ASISTENTE EDUCADORA DE GUARDERÍA.

CATEGORÍA: RECEPCIONISTA DE GUARDERÍA

1. ESCOLARIDAD: ACREDITAR CON CERTIFICADO OFICIAL HABER CONCLUIDO LA EDUCACIÓN SECUNDARIA.
2. CONOCIMIENTOS, HABILIDADES Y APTITUDES: APROBAR EL EXÁMEN DE ADMISIÓN QUE SE CONFORMA CON LAS EVALUACIONES SIGUIENTES:
 - A) ORTOGRAFÍA
 - B) ARITMÉTICA
 - C) PSICOMÉTRICO
3. CAPACIDAD FÍSICA: APROBAR EL EXÁMEN MÉDICO
4. EDAD: COMPROBAR HABER CUMPLIDO 18 AÑOS

CUBIERTOS LOS REQUISITOS DE INGRESO POR LA TRABAJADORA PASARÁ POR UN PERIODO DE CAPACITACIÓN, ENSEÑANZA Y ADIESTRAMIENTO, DE 30 DÍAS. APROBADO EL MISMO, OBTENDRÁ LA CATEGORÍA DE RECEPCIONISTA DE GUARDERÍA.

CATEGORÍA: COSTURERA DE GUARDERÍA

1. ESCOLARIDAD: ACREDITAR CON CERTIFICADO OFICIAL HABER CONCLUIDO LA EDUCACIÓN SECUNDARIA Y ACREDITAR ESTUDIOS DE CORTE Y CONFECCIÓN
2. CONOCIMIENTOS, HABILIDADES Y APTITUDES: APROBAR EL EXÁMEN DE ADMISIÓN QUE SE CONFORMA DE LAS EVALUACIONES SIGUIENTES:
 - A) ARITMÉTICA
 - B) CORTE Y CONFECCIÓN
 - C) PSICOMÉTRICO
3. CAPACIDAD FÍSICA: APROBAR EL EXÁMEN MÉDICO
4. EDAD: COMPROBAR HABER CUMPLIDO 18 AÑOS
5. OTROS: ACREDITAR MINIMO 2 AÑOS DE EXPERIENCIA EJERCIENDO COMO ENFERMERA

CUBIERTOS LOS REQUISITOS DE INGRESO POR LA TRABAJADORA PASARÁ POR UN PERIODO DE 30 DÍAS COMO TRABAJADORA EN CAPACITACIÓN, ENSEÑANZA Y ADIESTRAMIENTO. APROBADO EL MISMO, ADQUIRIRÁ LA PLANTA CON LA CATEGORÍA DE COSTURERA DE GUARDERÍA.

CATEGORÍA: GALOPINA DE GUARDERÍA

1. ESCOLARIDAD: ACREDITAR CON CERTIFICADO OFICIAL HABER CONCLUIDO LA EDUCACIÓN SECUNDARIA
2. CONOCIMIENTOS, HABILIDADES Y APTITUDES: APROBAR EL EXÁMEN DE ADMISIÓN QUE SE CONFORMA DE LAS EVALUACIONES SIGUIENTES:
 - A) ARITMÉTICA
 - B) NORMAS DE HIGIENE DE COCINA
 - C) PSICOMÉTRICO
3. CAPACIDAD FÍSICA: APROBAR EL EXÁMEN MÉDICO
4. EDAD: COMPROBAR HABER CUMPLIDO 18 AÑOS

CHOFERES

1. ESCOLARIDAD: ACREDITAR CON DOCUMENTO OFICIAL EL NIVEL ACADÉMICO DE SECUNDARIA.
 2. CONOCIMIENTOS, HABILIDADES Y APTITUDES: APROBAR EL EXÁMEN DE ADMISIÓN QUE SE CONFORMA DE LAS EVALUACIONES SIGUIENTES:
 - A) NOCIONES DE MECÁNICA
 - B) MANEJO DE UN CAMIÓN AUTOMOTOR HASTA DE OCHO TONELADAS
- PRESENTAR LICENCIA TIPO "B" VIGENTE Y ACREDITAR DOCUMENTALMENTE (CON LA ANTIGÜEDAD EN LA LICENCIA OFICIAL) 3 AÑOS MÍNIMO DE EXPERIENCIA.
3. CAPACIDAD FÍSICA: APROBAR EL EXÁMEN MÉDICO
 4. EDAD: COMPROBAR COMO MÍNIMO 21 AÑOS CUMPLIDOS Y MÁXIMO 36 AÑOS CUMPLIDOS

FINANZAS

1. ESCOLARIDAD: ACREDITAR CON DOCUMENTO OFICIAL HABER CURSADO EL SEGUNDO SEMESTRE DE LA LICENCIATURA EN LAS ÁREAS CONTABLE, ADMINISTRATIVA O ECONÓMICA.
2. CONOCIMIENTOS, HABILIDADES Y APTITUDES: APROBAR EL EXÁMEN DE ADMISIÓN QUE SE CONFORMA DE LAS EVALUACIONES SIGUIENTES:
 - A) CONTABILIDAD GENERAL
 - B) CÁLCULO MERCANTIL
 - C) ASPECTOS FISCALES E IMPUESTOS

- D) CÓMPUTO.- EN LOS PAQUETES DE: SISTEMA OPERATIVO, PROCESADOR DE PALABRAS, HOJA DE ELECTRÓNICA DE CÁLCULO Y MANEJADOR DE BASE DE DATOS, DE CUALQUIER MARCA A ELECCIÓN DEL ASPIRANTE Y A NIVEL BÁSICO.
- E) ORTOGRAFÍA
- F) PSICOMÉTRICO

3. CAPACIDAD FÍSICA: APROBAR EL EXÁMEN MÉDICO

4. EDAD: COMPROBAR HABER CUMPLIDO LA EDAD MÍNIMA LEGAL
CUBIERTOS LOS REQUISITOS DE INGRESO, EL ASPIRANTE QUEDARÁ CONTRATADO COMO TRABAJADOR EN CAPACITACIÓN, ENSEÑANZA Y ADIESTRAMIENTO, POR UN PERIODO DE 30 DÍAS, SIENDO SUS OBLIGACIONES ÚNICAS LAS DE ASISTIR A LOS CURSOS QUE LA EMPRESA SEÑALE, DESEMPEÑAR LAS ACTIVIDADES TENDIENTES A SU CAPACITACIÓN Y REALIZAR LAS EVALUACIONES RESPECTIVAS; APROBANDO LAS EVALUACIONES REALIZADAS EN EL PERIODO, ADQUIRIRÁ LA PLANTA CON LA CATEGORÍA DE TERCERA; SI EL TRABAJADOR NO DEMUESTRA EL DEBIDO APROVECHAMIENTO EN LAS EVALUACIONES QUE SE APLIQUEN, LA EMPRESA PODRÁ DAR POR TERMINADA LA RELACIÓN DE TRABAJO SIN RESPONSABILIDAD PARA LA MISMA.

TRÁFICO NACIONAL

OPERADORA SERVICIO NACIONAL

- 1. ESCOLARIDAD: PREPARATORIA, BACHILLERATO, VOCACIONAL, CONALEP O EQUIVALENTE
- 2. CONOCIMIENTOS: ORTOGRAFÍA, ARITMÉTICA, NOCIONES DE GEOGRAFÍA DE LA REPÚBLICA MEXICANA Y NOCIONES DE COMPUTACIÓN
- 3. EDAD: MÍNIMA LEGAL

APROBAR EXAMEN DE ADMISIÓN Y MÉDICO, OÍDO Y VOZ NORMALES.

OPERADORA SERVICIO INTERNACIONAL

- 1. ESCOLARIDAD: PREPARATORIA, BACHILLERATO, VOCACIONAL, CONALEP O EQUIVALENTE
- 2. CONOCIMIENTOS: ORTOGRAFÍA, ARITMÉTICA, 80% DE CONOCIMIENTO EN EL IDIOMA INGLÉS, NOCIONES DE GEOGRAFÍA MUNDIAL Y NOCIONES DE COMPUTACIÓN
- 3. EDAD: MÍNIMA LEGAL

APROBAR EXÁMEN DE ADMISIÓN MÉDICO, OÍDO Y VOZ NORMALES.

LIMSA

- 1. ESCOLARIDAD: ACREDITAR CON CERTIFICADO OFICIAL HABER CONCLUIDO LA EDUCACIÓN PRIMARIA

2. CONOCIMIENTOS, HABILIDADES Y APTITUDES: APROBAR EL EXAMEN DE ADMISIÓN QUE SE CONFORMA DE LAS EVALUACIONES SIGUIENTES

- A) ARITMÉTICA
- B) ORTOGRAFÍA
- C) PSICOMÉTRICO

3. CAPACIDAD FISICA: APROBAR EL EXAMEN MÉDICO.

4. EDAD: COMPROBAR EL HABER CONCLUIDO EDAD MÍNIMA LEGAL

CUBIERTOS LOS REQUISITOS DE INGRESO, EL ASPIRANTE PASARÁ POR UN PERIODO DE 28 DÍAS COMO TRABAJADOR EN CAPACITACIÓN, ENSEÑANZA Y ADIESTRAMIENTO, DEBIENDO APROBAR LAS EVALUACIONES CORRESPONDIENTES, EN TÉRMINOS DE LAS CLAÚSULAS 13, 14 Y 27 DEL CONTRATO COLECTIVO DE TRABAJO.

RESPUESTAS DE LA XXXIV CONVENCION ORDINARIA

1.-	<p>SE PROPONE QUE EN FORÁNEAS TAMBIÉN SE APLIQUE PARA LA ASIGNACIÓN DE LAS VACANTES LA MINUTA DE CRITERIOS DEL PROCESO DE INGRESOS A LA EMPRESA.</p> <p>Y QUE PARA LOS PRE-EXÁMENES SE PUEDAN COORDINAR CON LA SECRETARIA DE INSTRUCCIÓN, FORMACIÓN E INVESTIGACIÓN SINDICAL.</p>	<p>VACANTES</p> <p>PRE-EXÁMENES</p>	<p>DELEGADAS DE TRÁFICO</p>	<p>LA MINUTA DE CRITERIOS DEL PROCESO DE INGRESO A TELMEX, TIENE APLICACIÓN GENERAL DESDE EL 6 DE JULIO DEL 2009.</p> <p>LOS PREEXAMENES SE LLEVAN A CABO POR PARTE DE LA SIFEIS EN DOS MODALIDADES:</p> <p>1.- APLICACIÓN DIRECTA EN CADA LOCALIDAD POR PARTE DE INSTRUCTORES DE LA SIFEIS.</p> <p>2.- APLICACIÓN A TRAVES DE UNA COMISIÓN FORMADA POR TRES MIEMBROS DEL CEL. Y TRES COMPAÑEROS NOMBRADOS EN ASAMBLEA DE LA SECCIÓN CORRESPONDIENTE.</p>
2.-	<p>QUE SE MODIFIQUE EL CRITERIO DEL PROCESO DE INGRESO A LA EMPRESA Y SE HAGAN LAS ADECUACIONES NECESARIAS PARA EXAMENES Y NUMERO DE ASPIRANTES PARA UNA VACANTE QUE ACTUALMENTE ES DE 8 A 16 ASPIRANTES Y DE 180 DIAS A 90 DIAS, PARA PODER CUBRIRLAS EN TIEMPO Y FORMA.</p>	<p>VACANTES MODIFICACIÓN DE CRITERIO</p>	<p>C. T. CULHUACAN DELEGADOS</p>	<p>ESTE PLANTEAMIENTO NO ES POSIBLE, YA QUE ES UN ACUERDO QUE SE TIENE DESDE HACE MUCHOS AÑOS EN LA SECCIÓN MATRIZ Y CAMBIARLO SOLO SERÍA POSIBLE DURANTE LOS TRABAJOS DE UNA ASAMBLEA DE LA SECCION MATRIZ O UNA CONVENCION.</p> <p>EN CUANTO A LOS TIEMPOS DE CUBRIMIENTO SE HA MEJORADO LOGRANDO DISMINUIRLOS HASTA EL MOMENTO A 90 DIAS.</p>
3.-	<p>APOYO Y SUPERVISIÓN DE ESTA SECRETARIA AL COMITÉ LOCAL DE ESTA SECCIÓN PARA CUBRIR EN TIEMPO Y FORMA LAS VACANTES QUE SEAN REQUERIDAS POR LA EMPRESA TECMARKETING Y ASÍ MISMO SE RESPETE LA</p>	<p>VACANTES</p>	<p>DELEGADOS TECMARKETING</p>	<p>SE CUENTA CON LA SUPERVISIÓN DEL CEN. A TRAVES DE LOS COORDINADORES DE ESTA SECCIÓN, POR LO QUE HASTA EL MOMENTO NO SE HAN PRESENTADO RECLAMOS POR MALOS MANEJOS.</p>

	CARTERA DE ASPIRANTES A INGRESO.			
4.-	DADO QUE EN LA MAYORÍA DE LAS ESCUELAS DE NIVEL MEDIO DEL SISTEMA EDUCATIVO MEXICANO NO SE IMPARTE LA ASIGNATURA "ELECTRÓNICA DIGITAL" DEBE DE SUPRIMIRSE COMO REQUISITO DE INGRESO A LAS ESPECIALIDADES DE PLANTA EXTERIOR Y CENTRALES MANTENIMIENTO, PERO DEBE CONSIDERARSE EN EL PROGRAMA CURRICULAR DE LOS TRABAJADORES EN CAPACITACIÓN ENSEÑANZA Y ADIESTRAMIENTO (TCEA).	EXÁMENES DE INGRESO	DELGADO ING. PROYECTOS EQUIPO JOSE LUIS ARCINIEGA	ESTA SITUACIÓN NO ES VIABLE PORQUE ESTE REQUISITO ESTA ESTABLECIDO EN LOS PERFILES DE PUESTO DE AMBAS ESPECIALIDADES, DADO QUE SON CONOCIMIENTOS INDISPENSABLES PARA EL DESARROLLO DE LAS ACTIVIDADES DE QUIENES ASPIREN A INGRESAR A LAS ESPECIALIDADES.
	PARA AQUELLOS TRABAJADORES QUE HAYAN ESPERADO UNA VACANTE POR MAS DE 10 AÑOS EL CEN ACORDARÁ CON LA EMPRESA QUE SE LES APLIQUE EL SISTEMA DE JUBILACIÓN ACTUAL A 31 AÑOS, CONSIDERANDO LO ESTABLECIDO EN EL ÚLTIMO PARRAFO DE LA CLAUSULA 149 BIS DE C.C.T. DADO QUE EN LA MAYORÍA DE LAS ESCUELAS DE NIVEL SUPERIOR DE SISTEMA EDUCATIVO MEXICANO NO SE IMPARTE LA ASIGNATURA "ELECTRONICA DIGITAL" ESTA DEBE SUPRIMIRSE	ESQUEMA ESPECIAL DE JUBILACIÓN PARA ASPIRANTES ELECTRÓNICA DIGITAL DEBE SUPRIMIRSE PARA INGRESO A CENTRALES	CTL'S MANTENIMIENTO DELEGADO VLADIMIR ESTRADA ROJAS	ESTE PLANTEAMIENTO NO SE PUEDE LLEVAR A CABO DEBIDO A QUE HAY QUE SEPARAR EL PROCESO INTERNO SINDICAL DEL PROCESO DE EXAMINACIÓN E INGRESO ACORDADO CONTRACTUALMENTE ENTRE EMPRESA Y SINDICATO. ADEMÁS DE QUE LA MODIFICACION AL REGIMEN JUBILATORIO FUE ACORDADO A PARTIR DEL 25 DE ABRIL DEL 2009. ESTA SITUACIÓN NO ES VIABLE PORQUE ESTE REQUISITO ESTA ESTABLECIDO EN LOS PERFILES DE PUESTO DE AMBAS ESPECIALIDADES, DADO QUE SON CONOCIMIENTOS INDISPENSABLES PARA EL DESARROLLO DE LAS ACTIVIDADES DE QUIENES ASPIREN A INGRESAR A LAS ESPECIALIDADES.

	COMO REQUERIMIENTO DE INGRESO A LA ESPECIALIDAD DE CENTRALES MANTENIMIENTO.			
5.-	LOS COMPAÑEROS DE CTBR SOLICITAMOS A ESTA HONORABLE CONVENCION SU APOYO PARA EL OTORGAMIENTO DE MIGRACIONES EN LAS DIFERENTES LOCALIDADES DONDE NO SE HAN OTORGADO, ADEMÁS DE LA AGILIZACION DE LAS MISMAS; YA QUE LA EMPRESA CONTINUA OTORGANDO MIGRACIONES DONDE YA NO EXISTE PERSONAL DE CTBR POR LO CUAL NOS CREA UNA PROBLEMÁTICA Y ATRASO EN EL CUBRIMIENTO DE LAS MISMAS	MIGRACIONES	SECCIÓN 87 BIENES Y RAÍCES	EL PASADO MES DE MAYO SE PRESENTÓ A LA ADMINISTRACIÓN UN TRABAJO REALIZADO DE MANERA CONJUNTA ENTRE COMITÉ LOCAL, COORDINACIÓN Y SECRETRIA DE TRABAJO ORIENTADO AL OTORGAMIENTO Y REASIGNACIÓN DE MIGRACIONES CON LA FINALIDAD DE ATENDER LAS PETICIONES DE NUESTROS COMPAÑEROS DE C.T.B.R. QUE DESEAN Y CUMPLEN LOS REQUISITOS PARA PODER MIGRAR A TELMEX
7.-	ES IMPORTANTE EL LOGRO OBTENIDO PARA EL CUBRIMIENTO DE VACANTES EN LA ESPECIALIDAD DE TRAFICO Y MIS FELICITACIONES, SOLICITO QUE TAMBIÉN SEAN CONSIDERADAS LAS SECCIONES FORÁNEAS PORQUE ES SABIDO POR TODOS Y TODAS QUE EN LAS SECCIONES FORÁNEAS ES DONDE VERDADERAMENTE SE REQUIEREN VACANTES PARA EVITAR LA DESAPARICIÓN DE LA	VACANTES TRÁFICO	SECCIÓN 40 COLIMA, COL. SECRETARIA GENERAL LIDIA DURAN	SE ESTA TRABAJANDO CONJUNTAMENTE CON LA ADMINISTRACIÓN EN LOS REQUERIMIENTOS DE VACANTES PARA LA ESPECIALIDAD DE TRÁFICO A NIVEL NACIONAL POR LO QUE ESPERAMOS EN UN CORTO PLAZO TENER RESULTADOS FAVORABLES.

	ESPECIALIDAD.			
8.-	<p>QUE SE FACILITE A LOS CEL EXÁMENES PARA APLICARLOS CON LA DEBIDA SERIEDAD Y RESPONSABILIDAD.</p> <p>QUE LAS SECCIONES QUE SOLICITAN APLICACIÓN DE EXAMEN CON APOYO DE INSTRUCTORES DEL CEN, PAGUEN SOLAMENTE EL VIÁTICO DEL INSTRUCTOR.</p>	<p>EXÁMENES</p> <p>PAGO A INSTRUCTORES</p>	<p>SECC 83</p> <p>URUAPAN, MICH.</p>	<p>YA SE CUENTA CON UNA MODALIDAD DE APLICACIÓN DE PREEXAMENES A TRAVES DE TRES MIEMBROS DEL COMITÉ LOCAL Y TRES COMPAÑEROS DE BASE NOMBRADOS EN ASAMBLEA, CON LA ÚNICA CONSIDERACIÓN QUE ES EL QUE LA SIFEIS CALIFICA LOS MISMOS.</p> <p>PARA ESTE SEGUNDO PLANTEAMIENTO SE TIENE ESTABLECIDO QUE LAS SECCIONES FORANEAS SOLICITANTES SEAN QUIENES CUBRAN LA TOTALIDAD DE LOS GASTOS ORIGINADOS POR LA APLICACIÓN DE LOS PREEXAMENES.</p>
	<p>QUE EN TANTO LA EMPRESA NO CUMPLA CON SU OBLIGACIÓN SEGÚN EL ACUERDO MARCO, LOS COMPAÑEROS DE NUEVO INGRESO SEAN CONTRATADOS CON EL ESQUEMA ANTERIOR DE JUBILACION.</p>	<p>CONTRATACIÓN CON ESQUEMA ANTERIOR POR INCUMPLIMIENTO DE LA EMPRESA</p>	<p>FRANCISCO VIEYRA FLORES</p>	<p>DENTRO DE LOS TRABAJOS DE SEGUIMIENTO AL ACUERDO MARCO SE CONTEMPLAN LOS CUMPLIMIENTOS POR PARTE DE LA ADMINISTRACIÓN, MOTIVO POR EL CUAL SE TIENEN AGENDADAS REUNIONES BIMESTRALES.</p> <p>EN EL CASO DE LOS INGRESOS NO ES FACTIBLE LA CONTRATACIÓN POSTERIOR AL 25 DE ABRIL DEL 2009, CON EL ESQUEMA ANTERIOR DEBIDO A QUE LA MODIFICACIÓN AL REGIMEN JUBILATORIO SE CERRO PRECISAMENTE EN LA FECHA YA MENCIONADA.</p>
	<p>QUE TODA VACANTE QUE NO SEA CUBIERTA EN ESTA SECCIÓN MATRIZ O FORANEAS EN UN LAPSO DE 6 MESES SE BUSQUE ASPIRANTE EN UN LISTADO NACIONAL DE CUALQUIER LOCALIDAD DE ACUERDO A LOS ESTABLECIDO EN LOS ESTATUTOS ARTICULO 13 POR RIGUROSA</p>	<p>CUBRIMIENTO DE VACANTES</p>	<p>DELEGADO CHAMIZAL</p> <p>ANTONIO SOTO SALAS</p>	<p>LA ORIENTACIÓN POR PARTE DEL COMPAÑERO FRANCISCO HERNÁNDEZ JUÁREZ Y ESTE COMITÉ EJECUTIVO NACIONAL ES EN EL SENTIDO DE ACORTAR LOS TIEMPOS PARA EL CUBRIMIENTO DE LAS VACANTES, AUNQUE HAY QUE MENCIONAR QUE EN MUCHOS COMITES LOCALES SE SIGUEN PRESENTANDO PROBLEMAS PARA EL PRONTO CUBRIMIENTO.</p> <p>EN RELACIÓN A LA FORMULACIÓN DE UN LISTADO NACIONAL DE ASPIRANTES NO ES</p>

	CONSAGUINIDAD Y FECHA DE APROBACIÓN DE EXAMENES ANTE EL S.T.R.M.			FACTIBLE DEBIDO A QUE CADA VACANTE VA DIRECCIONADA A DETERMINADA ESPECIALIDAD Y LOCALIDAD Y EL PRETENDER CUBRIRLA CON ASPIRANTES DE OTRAS LOCALIDADES OCASIONARÍA UN CONFLICTO AL INTERIOR DEL S.T.R.M.
11.-	<p>QUE SE MODIFIQUE EL LISTADO DE ASPIRANTES EN SECCIÓN MATRIZ QUE ACTUALMENTE SE ORDENA POR FECHA DE APROBACIÓN DE EXÁMEN Y SE ENLISTE A LOS ASPIRANTES CONFORME AL ESTATUTO ARTICULO 13 POR RIGUROSO PARENTESCO CONSANGUÍNEO.</p> <p>APROVECHANDO LA INFRAESTRUCTURA DEL SIS, QUE SE ELABORE UN LISTADO A NIVEL NACIONAL DE LOS ASPIRANTES CON LA COORDINACIÓN DE LA SECRETARÍA DE TRABAJO NACIONAL Y LAS SECRETARIAS LOCALES.</p>	<p>MODIFICACIÓN DEL LISTADO DE ASPIRANTES</p> <p>ELABORACIÓN DE BASE DE DATOS NACIONAL PARA CUBRIR VACANTES</p>	<p>DELEGADO CHAMIZAL</p> <p>GABRIEL SOTO SALAS</p>	<p>ESTE PLANTEAMIENTO NO ES POSIBLE, YA QUE ES UN ACUERDO QUE SE TIENE DESDE HACE MUCHOS AÑOS EN LA SECCIÓN MATRIZ Y CAMBIARLO SOLO SERÍA POSIBLE DURANTE LOS TRABAJOS DE UNA ASAMBLEA DE LA SECCION MATRIZ O UNA CONVENCION.</p> <p>EN RELACIÓN A LA FORMULACIÓN DE UN LISTADO NACIONAL DE ASPIRANTES NO ES FACTIBLE DEBIDO A QUE CADA VACANTE VA DIRECCIONADA A DETERMINADA ESPECIALIDAD Y LOCALIDAD Y EL PRETENDER CUBRIRLA CON ASPIRANTES DE OTRAS LOCALIDADES OCASIONARÍA UN CONFLICTO AL INTERIOR DEL S.T.R.M.</p>
12.-	SE SOLICITA SE TENGA UNA BASE DE DATOS A NIVEL NACIONAL PARA PODER CONSULTAR QUIENES YA RECOMENDARON Y NO PRESENTAR ASPIRANTES QUE AGOTARON SUS TRES OPORTUNIDADES YA QUE LOS PRESENTAN A LA EMPRESA Y ESTA LOS RECHAZA, RETRAZANDO CON ESTO LOS TRÁMITES CORRESPONDIENTES.	ELABORACIÓN DE BASE DE DATOS NACIONAL PARA CUBRIR VACANTES	<p>SECCIÓN 10</p> <p>CUERNAVACA, MOR.</p> <p>DELEGADOS Y SRIO GENERAL</p> <p>RICARDO ROJAS ÁVILA,</p> <p>ALEJANDRO PEÑA HERRERA,</p> <p>JOEL CARRETO GARCÍA</p>	YA SE CUENTA CON ESTA BASE DE DATOS POR PARTE DE LA ADMINISTRACIÓN, MOTIVO POR EL CUAL CUANDO TENEMOS ALGUNA DUDA SOBRE UN ASPIRANTE SE CONSULTA DE INMEDIATO OBTENIENDO INFORMACIÓN A DETALLE SOBRE EL ASPIRANTE INVOLUCRADO.

13.-	<p>SE SOLICITA REVISAR LO CORRESPONDIENTE A VACANTES DE ESPECIALISTAS ADMINISTRATIVAS YA QUE DESDE HACE AÑOS NO SE DAN A NIVEL NACIONAL EN FORÁNEAS.</p> <p>SEGUIMOS TENIENDO BASTANTE MATERIA DE TRABAJO Y A NIVEL NACIONAL LA OPCIÓN DE LA EMPRESA HA SIDO IR INTEGRANDO DEPARTAMENTOS Y QUE LOS ATIENDA UNA SOLA ESPECIALISTA Y ASÍ EVITARSE EL AUMENTO EN LA PLANTILLA DE ESPECIALISTAS.</p>	<p>SOLICITUD DE VACANTES EN ESPECIALISTAS ADMINISTRATIVOS</p>	<p>SECC 47 ZAMORA, MICH. HILDA TERESA CEJA URRUTIA</p>	<p>EN RELACIÓN A ESTA ESPECIALIDAD EFECTIVAMENTE NO SE VIENEN CUBRIENDO VACANTES DESDE HACE ALGUNOS AÑOS DEBIDO A QUE LA EMPRESA ARGUMENTA TENER EXCESO DE PERSONAL DERIVADO DE LA MODERNIZACIÓN DE LOS PROCESOS DE TRABAJO, CON LA CONSIDERACIÓN DE QUE POR PARTE DEL SINDICATO HEMOS TAMBIEN ARTUMENTADO QUE LLEGARÁ EL MOMENTO QUE SE PRESENTE UN FENÓMENO SIMILAR AL QUE ESTÁ OCURRIENDO CON LA ESPECIALIDAD DE TRÁFICO Y EN ESE MOMENTO SE DEBERÁ CONTEMPLAR LA INYECCIÓN DE RECURSOS.</p>
14.-	<p>SE GESTIONE ANTE LA EMPRESA QUE SE RATIFIQUE QUE POR UNA AUSENCIA DEFINITIVA SE CUBRA LA VACANTE DEL COMPAÑERO AUSENTE Y QUE EN CASO DE QUE SE REINTEGRE A LABORAR, SE BUSQUE UN ACUERDO CON LA EMPRESA PARA REVIZAR LAS CONDICIONES CORRESPONDIENTES.</p> <p>ESTA SOLICITUD RESPONDE A QUE EN ALGUNAS OCASIONES EL COMPAÑERO QUE VA A CUBRIR ESTA AUSENCIA DEFINITIVA TARDA EN DEMASÍA Y POR ELLO LAS ACTIVIDADES LAS DESARROLLA LA ADMINISTRACIÓN.</p>	<p>AUTORIZACIÓN DE CATEGORÍA POR AUSENCIA DEFINITIVA</p>	<p>DELEGADO ZARAGOZA FLAVIO ANTONIO MERTENS</p>	<p>ESTE TEMA HA SIDO PLANTEADO A LA EMPRESA EN REITERADAS OCASIONES ARGUMENTANDO LA MISMA QUE SOLO SE APEGA A LO QUE TENEMOS PACTADO EN EL C.C.T..</p> <p>SE VIENE REALIZANDO UN TRABAJO CONJUNTO ENTRE SECRETARIA DE TRABAJO Y COORDINADORES DE COPES PARA ACORTAR LOS TIEMPOS DE CUBRIMIENTO DE CATEGORIAS DE TEPE ORIGINADAS POR BAJAS.</p>

	ESTO LO PODEMOS HACER EN LOS TERMINOS DEL C.C.T. QUE POR NECESIDADES DEL SERVICIO SE PODRA CUBRIR FISICAMENTE LA AUSENCIA DEFINITIVA Y ASI PODER OBTENER EL BENEFICIO ECONÓMICO.			
15.-	OTORGAMIENTO DE VACANTES PARA EL COPE PINO YA QUE HASTA EL MOMENTO SE HAN GENERADO APROXIMADAMENTE 30 POR DISTINTOS MOTIVOS.	VACANTES	C. T. PINO DELEGADOS	ESTA PETICIÓN YA FUE ATENDIDA, SATISFACTORIAMENTE.
	SOLICITAMOS SU APOYO PARA EL CUBRIEMIENTO DE VACANTES PARA LA ESPECIALIDAD, YA QUE DESDE HACE 15 AÑOS QUE NO EXISTEN INGRESOS Y SI BIEN ES CIERTO QUE ESTAMOS TRABAJANDO EN EL EQUILIBRIO DE CARGAS, CONSIDERAMOS DE SUMA IMPORTANCIA EL CUBRIMIENTO DE LAS VACANTES POR LAS JUBILACIONES, CON ELLO EVITAREMOS QUE EL TRABAJO PASE A MANOS DE ARGOS, ADRISA, TERCEROS, ETC.	VACANTES	EVANGELINA GARCIA SANTANA MARIA BARAJAS ORTEGA ESPECIALISTAS ADMINISTRATIVOS	EN RELACIÓN A ESTA ESPECIALIDAD EFECTIVAMENTE NO SE VIENEN CUBRIENDO VACANTES DESDE HACE ALGUNOS AÑOS DEBIDO A QUE LA EMPRES ARGUMENTA TENER EXCESO DE PERSONAL DERIVADO DE LA MODERNIZACIÓN DE LOS PROCESOS DE TRABAJO, CON LA CONSIDERACIÓN DE QUE POR PARTE DEL SINDICATO HEMOS TAMBIEN ARTUMENTADO QUE LLEGARÁ EL MOMENTO QUE SE PRESENTE UN FENÓMENO SIMILAR AL QUE ESTÁ OCURRIENDO CON LA ESPECIALIDAD DE TRÁFICO Y EN ESE MOMENTO SE DEBERÁ CONTEMPLAR LA INYECCIÓN DE RECURSOS.
	SOLICITAR EL APOYO DE LA CONVENCION PARA QUE INGRESE MÁS PERSONAL A 090.	VACANTES	MA. CECILIA LÓPEZ	SE ESTA TRABAJANDO EN ESTE PLANTEAMIENTO, ESPERANDO TENER RESULTADOS PROXIMAMENTE.

	<p>SE ACUERDE CREAR UN PROYECTO CAPAZ DE CONJUNTAR LAS PROPUESTAS QUE EMANEN DE ESTA CONVOCATORIA, QUE PERMITAN ESTABLECER LA O LAS OPERACIONES NECESARIAS EN EL DISEÑO E IMPLANTACIÓN DE PROCEDIMIENTOS O PROCESOS QUE CONTRIBUYAN AL CUBRIMIENTO DE VACANTES DE MANERA ÁGIL, OPORTUNA E INTEGRAL PARA TODAS LAS ESPECIALIDADES.</p>	<p>VACANTES</p>	<p>RAFAEL ANGEL GUTIÉRREZ CRUZ DELEGADO</p>	<p>A TRAVES DE LOS TRABAJOS DE SEGUIMIENTO AL ACUERDO MARCO EN LA PARTE QUE CORRESPONDE A VACANTES SE VIENE PLANTEANDO A LA EMPRESA UNA SERIE DE INDICADORES QUE CONTEMPLAN LAS VARIABLES QUE SE PRESENTAN EN LAS DIFERENTES ESPECIALIDADES, DE TAL FORMA QUE NOS PERMITA UNIFICAR CRITERIOS ENTRE EMPRESA Y SINDICATO PARA EL CUBRIMIENTO AGIL DE LAS VACANTES.</p>
	<p>LA SECCIÓN DE TORREÓN, COAH. MANIFESTAMOS NUESTRA INCONFORMIDAD ANTE LA ACTITUD DISCRIMINATORIA ASUMIDA POR LA EMPRESA TELEFONOS DE MÉXICO, AL NO PERMITIR EL INGRESO DE PERSONAL FEMEMENINO AL DEPARAMENTO DE PLANTA EXTERIOR.</p>	<p>INGRESO PERSONAL FEMENINO A PLANTA EXTERIOR</p>	<p>SECC 6 TORREÓN JOSE ARTURO CHAVEZ JUAN MANUEL MEZA CERVANTES FERNANDO FRANCO C</p>	<p>ESTE ASUNTO FUE ATENDIDO Y RESUELTO SATISFACTORIAMENTE MEDIANTE EL APEGO EXTRICTO A LOS REQUISITOS DE INGRESO PLASMADOS EN EL PERFIL DE PUESTO.</p>